UKIUKI PRESS うきうきぷれす

2018.2.26 No.147
3
FREE PAPER
毎月25日発行予定

企画・制作／
有限会社ピーエス広告社 うきうきぷれす制作部
〒869-0551 熊本県宇城市不知火町御領391
松橋駅前BSビル裏
TEL/0964-42-6010 FAX/0964-42-6020
http://www.uki-pre.net/
E-mail/ info@uki-pre.net うきうきぷれす 検索

配布エリア 50,000部発行
宇土市、宇城市（三角・松橋・不知火・小川・豊野の一部）、八代市の一部（中心地区・鏡町）、八代郡氷川町、上天草市大矢野町の一部（中心地区）、上益城郡嘉島町の一部（中心地区）、熊本市城南町の一部（中心地区）・富合町の一部（中心地区）

中面特集 10P
AEON MALL ♥ UKIUKI PRESS
2018 うきうき Happy White Day
3/9（金）▸14（水） 10:00▸21:00 ※最終日は19:00まで イオンモール宇城 同仁堂前特設会場

うきうきDEフリマ 次回開催 4月28日（土） イオンモール宇城 うきうきひろば（TSUTAYA入口隣） 出店者募集中!! 応募方法は19ページをご覧下さい!!

空き巣等侵入盗に注意!

自宅や店舗の鍵かけを!!

現在、不在の自宅や店舗等を対象に、空き巣や忍び込み等侵入盗が発生しています!

防犯対策

- 避難または、留守にする時は、貴重品を持ち出すこと!!
- 短時間の留守でも必ず鍵かけを!! ～施錠の徹底
- 不在の際は、近所に必ず声かけを! 複数の目で防犯を

3月号 CONTENTS

巻頭特集 春のビューティー特集

④ 園児さんいらっしゃ～い!!……宇城市立 不知火保育園
⑥ がん温熱療法（高周波ハイパーサーミア治療）……松橋耳鼻咽喉科・内科クリニック
⑦ 「遺言書はどうやって作るの?」……弁護士法人田中ひろし法律事務所
⑩ 2018うきうきHappy White Day
⑫ おめでとうの春・はじめようの春　3月イベント情報……イオンモール宇城
⑯ こんにちは赤ちゃん ……シャディ亀屋
⑱ イベント・はたらく車・八代さんぽ
⑲ ひかわボタニカルマーケット ……うきぷれスタッフが行く

うきぷれ切り取ってご持参下さい
着物の シミ抜き ワンコイン500円
幹のファンデーションの汚れが対象です
※お一人さま1点限り ※有効期限2018年3月31日まで
なかまつ呉服店 TEL 0964-22-0004
宇土市本町6-47 営業時間／10:00～18:30 定休日／火曜

まるとく 得 歓送迎会!! W（ダブル）特製付
3月・4月の宴会（下の飲み放題ENKAIコース）をご希望日の1週間前までにご予約いただくと嬉しい割引! さらに!! 平日11名様以上だと選べる特典も!!

ENKAI えんかい 2時間飲み放題
飲み放題宴会コース
お得な 夜桜（よざくら）7品コース 3,600円
おすすめ 月卯（つきうさぎ）8品コース 4,000円
大満足 夢見（ゆめみ）9品コース 4,500円
豪華に 七福（しちふく）10品コース 5,000円
♣月卯コースからお刺身付き
写真はENKAI 夜桜 3,600円コース（2名様分です）
アピスビールが飲み放題!

1. 得特典
上記の飲み放題コースを希望日の1週間前までにご予約いただくと、人数に応じて割引き!!

2～3名様で 500円OFF	11～15名様で 2,000円OFF
4～6名様で 1,000円OFF	16～20名様で 2,500円OFF
7～10名様で 1,500円OFF	21～25名様で 3,000円OFF

26名様以上で 幹事さん1名様分無料!!
※いずれも、合計金額からの割引きとなります。

2. さらに
平日の月～木曜に11名様以上のご予約で
[3時間飲み放題]または、[特製SWEETSプレートサービス]が選べます。
ケーキとアイスの盛り合わせを皆様に!
ドリンクはエビスビールはじめ、50種類以上!

6名席
人数に応じたお席でゆっくり・・・。写真はご家族づれやご友人同士の語らいにぴったりの6名席。
32名席 8名席
他に、4名、16名、最大52名席もあります。

七夜月 和dining NANAYOZUKI
和dining 七夜月 不知火別荘
☎0964-34-0774
所 宇城市松橋町松橋935-2
営 11:00～15:00（LO 14:00）
17:00～24:00（LO 23:00）
休 なし 席 150席 P 大型駐車場完備
★詳しくはホームページを http://www.nanayozuki.com

和・洋・中おいしさいろいろ13種類の御膳メニューから
お祝い・仏事にもおすすめの懐石コースまで充実のランチ!

昼のおもてなし
◆「ランチ御膳」（和・洋・中おいしさいろいろ! 計13種類）1,360円～
人気No.1 七夜月 和食ご膳 1,800円 新鮮なお刺身とサクサクの京風天ぷらの名物御膳。
七夜月のナポリタンランチ 1,360円 秘伝のレシピでつくる不思議な魅力のナポリタン。七夜月だけの美味しさをどうぞ召し上がれ。
油淋鶏（ユーリンチー）ご膳 1,380円 カラッと揚げた鶏肉にピリ辛で酸味の利いた特製ソースをからめ、さっぱり仕上げました。
◆「季節のくずし懐石」2,200円～（海鮮コース、牛肉コース、ほか）
全てのランチにデザート&ドリンクが付きます。

夜のおもてなし
◆飲み放題 のみほ（70種類以上）お一人様 120分 1,860円
エビスビール、カクテル、酎ハイ、ワイン、ハイボール、焼酎、日本酒、ノンアルコール etc
◆単品メニュー 100種類以上!

美容室 cranberry（クランベリー）

オープン10周年! 施術の方に粗品プレゼント
パーマやカラーの悩みにはクリニックメニューを!

主なMENU ※税込 S=ショート
- パーマ ……S 8,500円～
- カラー ……S 5,500円～
- ヘナ ……S 5,500円～
（♣クリニックメニューは上記プラス1,000円）
- トリートメント ‥S 2,000円～
- 縮毛矯正 ‥‥S 15,000円～
- デジタルパーマ S 9,000円～
- ヘッドスパ（要予約） 3,500円

★卒業式・入学式 着付け承り中

新発売 クリニックパーマ・カラーのホームケア商品
洗い流さない酢酸トリートメント
ベニフィットトール 2,700円（税別）

ダメージに配慮したスタイルづくりに定評あり!

キッズスペースもあり、子ども連れでも安心。

『美容室 クランベリー』は3月で10周年。感謝の気持ちを込め、3月1～31日にパーマorカラーorカットをした方に記念の粗品をプレゼント。この機会にぜひどうぞ!

特に、一度試してほしいのが大好評の「クリニックメニュー」。酢酸の力でキューティクルへの負担を減らすことでハリ、ツヤが増し、パーマのかかりやカラーの色持ちがアップ。この春登場したホームケア用トリートメントを併用することで、さらにスタイルをキープできますよ!

☎0964-32-0130 予約優先
所 宇城市不知火町御領169-1
営 9:00～ カット受付18:00まで
パーマ・カラー受付17:00まで
休 月曜 P あり

デイズグループ

年齢にとらわれない可愛らしさ、美しさを!
理想をかなえる春の新色登場

変化が付けやすく、無造作にまとめるだけで、またちがった表情に。

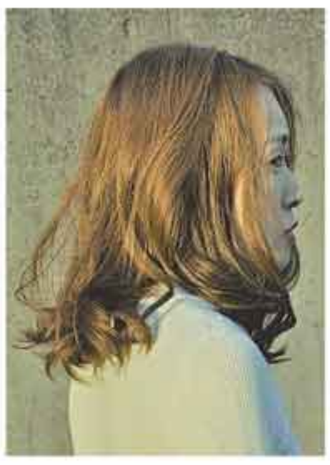
抜け感のあるアッシュカラーに、艶のベールをまとわせたような、大人の女性の理想をかなえてくれる春の新色。プレイカラーにも対応。

主なMENU ※税込
- ノーマルカラー ‥‥4,320～6,480円
- ノーマルパーマ ‥‥7,020～8,100円
- カット・ブロー 3,020円

この春、今までとはちがう髪色、髪型を求めているなら、思い切って新しい美容室を訪れてみるのもいいかも。『デイズ』各店にまかせてみませんか? 「どんな方でも気軽にご相談下さい! 色味が選べない、スタイルが限られてきたとお悩みのエイジング世代、グレイカラーの方でもパッチリご希望を叶えます!」と、人気スタッフの白石浩太郎さんをはじめ全スタッフがあなたのわがままにしっかり応えてくれますよ。まずはカウンセリングから!

[Second Days] ☎0964-25-4433
所 宇城市松橋町久具338-1
[Days Lab] ☎0964-26-1766
所 宇土市新松原町122-2
[Days本店] ☎0964-23-5838
所 宇土市南段原町7-1
[全店共通] 休 月曜、第1日・月曜連休、第3月・火曜連休 P あり

UKIUKI デイズグループ 各店共通
★デイズに初めて来店の方に、
合計3,000円割引になる
プリペイドカード進呈
（カット500円割引×2回、パーマ1,000円割引×2回）
※受付時に提出 ※他のクーポン券との併用不可
有効期限：2018年3月末日まで

美容室 i-walk（アイウォーク）

「春のキャンペーン」始まりました!
大好評の"薬を使わない"パーマやカラーもこの機会に

初めてさんも、常連さんも、みんなに嬉しい!!

春のキャンペーン!
2018年4月15日（日）まで
①ウォーターカール （キャンペーン価格）
9,000円～11,000円 → 8,000円
②カラー+カット
7,000円～8,500円 → 6,900円
③カラー+ブロー
6,500円～8,000円 → 5,000円
④パーマ+カラー
12,000円～14,500円 → 11,000円
⑤パワーシルク縮毛矯正ストレート
‥‥‥20,000円 → 14,000円
⑥ 〃 （学生）
‥‥‥‥15,000円 → 8,900円
⑦パーマ‥7,000円～10,000円
→ ALL 1,000円OFF
⑧カット+プレミアムトリートメント
‥‥‥‥‥5,900円 → 4,000円
⑨まつ毛パーマ（お薬を使いません）
‥‥‥‥‥3,500円 → 2,000円
♣ワンランク上の「プレミアムふわさらトリートメントメニュー」も有
♣キャンペーンメニューは、ロング料金サービス
※各税別

★平日のご予約（当日予約可）で「平日限定500円キャッシュバック」など選べるクーポン券プレゼント!

化粧水や美毛剤をつける前に!
スプレーするだけで浸透力アップ
カタライザー ミストスプレー
100ml 2,800円（税別）
細胞内まで浸み込んで活性酸素を除去し、肌を健やかに保つオリジナルの天然成分「フムスエキス」を多く含むことで健康な肌に。顔、からだ、頭皮など全身に使えます。
◎こんな悩みに
くすみ、ニキビ、アトピー、イボ、傷、薄毛など ♣効果には個人差があります

『アイウォーク』ファンのみなさん、お待ちかねの春のキャンペーンが始まりました! 今も不動の人気を誇る"薬を使わないシリーズ"「ウォーターカール」や、カラーなど各メニューがお得に! 以前から試してみたかった人もこの機会にぜひ。

また、同店ではスタッフを募集中。月2回連休（隔週）もあり、自分の時間をしっかり確保しながら美容師の仕事を楽しめるサロンです。ブランクのある方も気軽にお問い合わせ下さい!

☎0964-33-3937 スタッフ募集中!
所 宇城市松橋町大野8-5
営 9:00～19:00受付（木曜19:30、日・祝18:30まで）
P 店舗前、第2駐車場
休 ♣キャンペーン期間中の休みは、2/26、3/5～6（連休）、12、19～20（連休）、26、4/2～3（連休）、9

リンパドレナージュ Lily（リリィ）

貴女のためのインナービューティーサロン
リンパを流してボディラインをメイキング!

米満オーナーによるオールハンドの施術はうっとりするほど気持ちよく、たった一回でも効果てきめん

癒しの空間で極上のリラクゼーションを

春の新規特別キャンペーン
★リンパドレナージュ ※各税込 2018年4月末まで
・さらっと全身メンテナンスコース 60分 4,000円 → 3,600円
・しっかり全身デトックスコース
90分（ヘッド&フェイシャル付）6,000円 → 5,000円

「セラピスト養成講座」も開催中!

一回の施術で効果が実感できると評判のリンパドレナージュ専門サロン『リリィ』。オールハンドの施術でリンパの流れを促進し、身体にたまった老廃物や異物を排出! まさに体の中からキレイになれるインナービューティーサロンです。痩せたい方や、むくみ、頭痛、肩こり、腰痛、不眠、生理不順、生理痛、疲れが気になる方におすすめ。薄着になるその前にリンパをすっきり流して、美ボディラインを手に入れて!!

☎090-9581-9691 予約優先
※男性は紹介の方限定
所 宇城松橋町西下郷1239-1
営 9:00～21:00
（受付8:00～19:00）
休 不定
P あり

ダイエットスタジオサロン リフレッシュプラス

辛くて我慢するのはもう時代遅れ!
ストレスなく痩せられる"人生最後のダイエット"

中川式マンツーダイエット
♣人間がストレスなく痩せられる独自ダイエット方式（※以下）で徹底サポート!
・簡単食事管理 ・楽々筋トレ
・スッキリ有酸素運動
・痩身（セルライト除去）マッサージ
↓
平均減量1ヶ月4.1～4.6kg、2ヶ月7.3～8.6kg、中には1ヶ月で6kg以上、2ヶ月で12kg以上の減量に成功している人も!

◆お試し痩身マッサージ体験+カウンセリング
通常4,500円 → うきぶれ限定4,200円（税込）
★無料カウンセリングだけでもOK

その他おすすめメニュー ※税別
美痩身・下半身または上半身スリムコース（60分）
通常5,500円（初回4,500円）

経験豊富なトレーナーがマンツーマンでしっかりと! 減量後のサポートも充実しているのでリバウンドも心配要りません。

いろんなダイエットを繰り返した人は、もはや1人で取り組むのは難しいもの…。『ダイエットスタジオサロン リフレッシュプラス』で人生最後のダイエットをしませんか? 経験・知識豊富な女性トレーナーによるマンツーマンでのサポート体制で、普段の生活と掛け離れることなく、無理なく理想の体へ導いてくれます。中には1ヶ月で6kg、2ヶ月で12kg以上の減量に成功している人もいるとか。何はともあれ、まずはお試し体験を!

☎0964-32-9205
所 宇城市松橋町松橋432-2 2F
営 9:30～20:00
松橋 リフレッシュプラス 検索

脱毛専門サロン EPI*EPI（エピエピ）

両ワキ脱毛など「お試しメニュー」充実
勧誘ナシ、お気軽にどうぞ♪

無理な勧誘など一切なく安心!

今年こそ、面倒な自己処理から解放されましょう!

新規の方限定、クーポン利用で
①両ワキ脱毛8回 ※各税込
3,996円 → 2,996円
②最新連射式お試し全身脱毛
7,800円 → 4,800円
（V.I.O込みはプラス2,000円）

一番人気!!
◎全身組み合わせ自由プラン
30回（1年）コース76,800円

イオンモール宇城内にある脱毛専用サロン『EPI*EPI』は今年で9年目を迎えました。これまで多くの人が体感している"脱毛の良さ"を本気で伝えるために、薄着の季節を前に、気軽に試せる「お試しメニュー」を用意。施術時間が従来の1／3の高速連写式全身脱毛も試せますよ。無理な勧誘など一切ナシ。まずは一度試してその良さを実感して。きっと早くすれば良かったと思いますよ。安心してキレイへの第一歩を踏み出しましょう!

完全予約制
☎0964-43-5581
所 宇城市小川町河江1-1
イオンモール内
営 10:00～21:00
休 なし P あり
熊本 エピエピ 検索

UKIUKI 脱毛専門サロン EPI*EPI
新規の方限定 ※各税込
①両ワキ脱毛8回‥‥‥‥‥‥2,996円
②最新連射式お試し全身脱毛 4,800円
（V.I.O込みはプラス2,000円）
※完全予約制 ※1枚で1名有効
※他のクーポン券との併用不可
※予約時にクーポン使用と伝え、来店時に提出
有効期限：2018年3月末日まで

街の便利屋さん

何でもご相談ください!!

解体工事・重い物の移動や掃除
不用品回収 家電回収 左官・エクステリア 遺品整理
3月限定キャンペーン 平日の先着3名様限定
通常2トン車2万円を1万円に!
※別途処分費がかかります

土・日対応可 見積・現地査定無料
見積もり後、金額に納得して頂いた上で、ご契約となります。
見積もりには必ず2級土木施工管理技士以上の有資格者が身分証を持って伺います。
当社廃棄物は当社契約の適正な処分場で処分します。

あゆむ環境 ☎0964-27-4783
宇城市松橋町古保山1298
解体工事業登録 熊本県知事登録 第28-236号 宇城市小規模登録済 登録番号10125
感謝状を頂きました

3・4月講座 2講座ともに 参加者募集! キレイライフプラス

春休み 親子IH料理講座
親子で一緒に、IHを使ってピザやハンバーガーを作ります。料理体験後、食事をお楽しみください。

講座日時
❶ 3/27（火） 10:00～12:30 締め切り 3/19（月）まで
❷ 4/1（日） 10:00～12:30 締め切り 3/26（月）まで
・募集人数：4組/日 ・参加費：無料 ・準備物：エプロン・三角巾
※参加条件…当社無料会員サイト「キレイライフプラス」既会員のお客さま、または当日ご登録頂けるお客さま
※お子さまの対象年齢：3才以上 ※応募多数の場合は抽選になります。

講師による ベビーマッサージ&離乳食講座
ベビーマッサージでお子様との愛情を深めましょう。さらに、IHを使って、パパママ向けのお料理とお子様向けの離乳食を作り、ご一緒に食事をお楽しみください。

講座日時
3/19（月） 締め切り 3/12（月）まで
・午前の部……10:30～13:00
・午後の部……13:30～16:00
・募集人数：6組 ・参加費：無料 ・準備物：エプロン・三角巾
ベビーマッサージ・離乳食講座どちらもご参加頂けるお客さまに限ります
※お子さまの対象年齢：6か月～2才 ※応募多数の場合は抽選になります。

九州電力 ずっと先まで、明るくしたい。
お問い合わせ 通話無料 0120-986-605
（担当／営業グループ 井手）
所 宇城市松橋町松橋1325 営 9:00～17:00 休 土・日曜、祝日

ハートグループ

「プラチナ縮毛矯正キャンペーン」3月末まで
通常10,152円→6,800円!!

イオンモール宇城店内『ほぐしのハート』もぜひ利用して!

ツヤツヤ&さらさら髪で春らしく!

カラー・カット専門
ハート イオンモール宇城店 限定

★カット or カラー施術
+「うきぶれを見た」で
60分以上の整体コース
500円OFF
☎0964-43-6868

『ハートグループ』小川店と松橋店では毎回大好評の「春のプラチナトリートメント縮毛矯正キャンペーン」を開催。やわらかな手触りとツヤ感に満ちたストレートヘアがクーポンで6,800円に! 予約不要なのも嬉しいですね。

カット・カラー専門のイオンモール宇城店内には整体コーナー『ほぐしのハート』もあり、カットorカラー施術+「うきぶれ見た」で整体メニューがお得に。「気持ちイイ!」と評判の整体をぜひ一度試して!

[理美容のハート 小川店]
☎0964-43-3959
所 宇城市小川町河江95-2
営 8:30～18:30
休 なし(1/1、1/2のみ)
P あり ★17時まで来店割引あり

[トータルサロンハート松橋店]
☎0964-33-1441
所 宇城市松橋町松橋772-1
営 9:00～19:00
休 月曜(および1/1、1/2)
P あり ★17時まで来店割引あり

UKIUKI ハートグループ
理美容のハート小川店、
トータルサロン ハート松橋店 限定
プラチナ縮毛矯正
通常10,152円 → 6,800円(税込)
※1枚で1名有効
※カット別、ロング料金サービス
※来店時に提出
有効期限:2018年3月末日まで

福永薬局 douce館

短時間でお手入れをしっかりしたようなツヤ肌に!
大好評「15分・時短エステ」1,000円

大好評ベネフィークエステ

〈15分 時短エステ〉各1,000円(税抜)
♣イスに座ったままアイメークを落とさなくてOK。
◎毛穴クリアコース
毛穴の汚れまで溶かし出し、超音波・LEDでつるつる肌へ導く人気コース
◎℃美容コース
温度を上げ下げするサーマルギャップ効果で、キュッと引き上がったハリ肌へ

〈45分 スペシャルエステ〉3,500円(税抜)
♣ベッドでゆっくり満足のエステです。
◎℃美容スペシャルコース
肌が自ら美しくなる力を呼び覚ますスペシャルエステ。なめらかさを究め、ハリ・弾力感・透明感あふれるツヤ肌へ

短時間で本格的なお手入れをしたような効果を実感!

この春おすすめの
目もと印象対策クリーム
ベネフィーク
レチノリフトジーニアス
〈医薬部外品〉クリーム
20g 8,000円(税別)
しわ改善とシミ予防で目もとの印象すっきり!
♣購入の方に、ベネフィーク化粧水、乳液サンプルプレゼント!

寒暖差が激しく紫外線量も増えてくる春は、お肌への負担が気になりますね…。資生堂認定の『福永薬局douce館』の「ベネフィークエステ」なら、忙しくて時間が無いという人でも大丈夫! 本格的なエステシャンの手技を独自の機器で再現し、短時間で効果を実感。一度体験したら必ずリピーターになるといわれるほど大好評です。特に一番人気の「毛穴クリアコース」は毛穴の汚れを溶かし出し、つるつる肌へ。ぜひ一度試して!

☎0964-22-0163 完全予約制
所 宇土市本町6-24
営 9:00～20:00
休 1/1、1/2のみ
P あり

hair&make Noda（ヘアー&メイク ノダ）

卒・入園、卒・入学の着付け&セットは今年もおまかせ!
2019年成人式も承り中。衣装レンタルプランもあり

各種着付・セット予約承り中! ※各税別
◎卒業、入学、入園式など
•袴着付け・セット…… 6,000円
•振り袖着付け・セット…… 8,000円
•付け下げ着付け・セット 6,000円
•髪セットのみ…… 2,500円
◎2019年成人式(着付け・セット・メイク)
•当日 18,000円 •前撮り 10,000円
★衣装レンタルプラン
…… 60,000円～200,000円
成人式特典:式当日の着付け・ヘアメイク+前撮り

主なMENU ※各税別
•カット 2,500円 •カラー&ブロー 4,000円
•カラー&カット……5,000円
•パーマ(カット込み)……6,000円
•ストレート(カット込み)……9,000円
•パーマ+カラー……10,000円
♣大好評の月替りキャンペーンもあり!

高い技術とセンスで大切な日を美しく彩ってくれます。

卒園、卒業、入園、入学の着付け&セットは、美しい和装に定評ある『ヘアー&メイクノダ』へ。振り袖も、袴も、この道40年以上のベテラン美容師が素敵に仕上げてくれます。

2019年成人式の予約も信頼ある同店へ。全てまかせて安心の「衣装レンタルプラン」もあり、成人式特典として、式典当日の着付け・ヘアメイクはもちろん、前撮りも〝コミ〟。お気に入りの一着を選ぶなら、豊富なデザインが揃う今がおすすめですよ!

☎0964-43-1077
所 宇城市小川町小川160-1
営 9:00～18:00
休 月曜、第1日曜
P あり

♣スタッフ募集中!!

hair salon Syow 翔（ヘアサロン ショウ）

春のイメチェンで好感度アップ!
家族みんなにうれしい「新生活応援キャンペーン」

新生活応援キャンペーン ～3/31
★クーポン利用で下記の価格に!
•大人カット……1,800円
•中・高生カット……1,300円
•子どもカット(おもちゃ付) 800円
•ヘアカラー……3,500円
•白髪染め……3,000円
•パーマ……3,500円
•縮毛矯正……6,500円
♣各税込
♣ヘアカラー・白髪染め・パーマ・縮毛矯正は、肩より下の長さはプラス500円

(例えば)
カット+白髪染め+パーマ
合計 8,300円(税込)

〈プチ・贅沢メニュー〉
•薬剤に栄養剤をプラス 500円
•頭皮の毛穴クリーニング 500円

年中無休、予約不要、思い立ったらいつでも行ける気軽さが何よりですね!

家族みんなで通える美容室『Syow翔』では、恒例の「新生活応援キャンペーン」を開催中。クーポン持参でカット、カラー、パーマ、縮毛矯正が枠内の価格に。ぜひ利用して!

また、同店は「宇城市子育て応援加盟店」として、子ども連れでも気軽に来店できるよう、ベビーベットや授乳スペース、おむつ替えコーナー等を完備。ママにとっては嬉しい配慮ですね。店内はオールバリアフリーなので車椅子での移動もスムーズです。

☎0964-32-0601
所 宇城市松橋町松橋29
(ダイレックス駐車場内)
営 9:00～18:00
(第3木曜は～12:00)
休 年中無休
P あり
各種クレジットカード利用可

UKIUKI hair salon Syow 翔
新生活応援クーポン
※1枚で何名でも何メニューでもOK
※他のクーポン券との併用不可
※受付時に提出
有効期限:2018年3月末日まで

ヘアー&フェイス MASAKI（マサキ）

ストレートパーマとはちがう
「クセ毛直しトリートメント」でツヤのある髪に!

◎全身美肌コラーゲンマシンキャンペーン 3/31日まで
•初回お試し 2,160円
•1ヶ月入り放題
…… 10,800円
◎おすすめメニュー
•まつげエクステ(60本)
…… 2,980円
•まつげパーマ 2,700円
※各税込
★新規ご来店の方、先着30名に
飲む美肌コラーゲン(3,000円)プレゼント!

ストレートパーマではない
"トリートメント"でツヤツヤに! 3/31日まで
クセ毛直しトリートメントキャンペーン
通常8,640円 → 5,400円
(税込、ロング料金プラス1,000円)

「うねる、広がる、パサつく…といったクセ毛に悩んでいるけれど、ストレートのように真っ直ぐにしたいわけじゃない」という方、『ヘアー&フェイスMASAKI』の新メニュー「クセ毛直しトリートメント」を試してみませんか? ストレートパーマとは異なり、ペタンコになることなくナチュラルでツヤ感に満ちたまとまる髪に! 1回で2～3ヶ月間キープでき、スタイリングが楽になると早くも評判。今ならお試し価格で! この機会にぜひ。

☎0964-33-4886
所 宇城市松橋町松橋441-1
営 9:00～19:00
休 月曜
P あり
http://masaki-hair.jimdo.com/

Maururu Hair Design（マルル ヘアー デザイン）

トレンド感たっぷり、理想の春スタイルに!
キッズルームがあるからママでも安心

初回限定価格 ※税込、ロング料金なし
(すべてにシャンプー・ブロー・トリートメント付き)
・カット+シングルカラー
……8,600円
・カット+デジタルパーマ
……11,800円
・カット+デジタルパーマ+シングルカラー 17,500円
・カット+ヘッドエステ 5,800円
♣その他メニューあり
♣オーガニックメニューもあり

★通常価格は マルル ヘアーデザイン 検索
全て税込、ロング料金なし!

動きのあるレイヤースタイルでママとは思えない可愛さに! 大きめウエーブのデジタルパーマで毎日のスタイルリングもラクラク。

キッズルームにはアニメのDVDや絵本も。

春はスタイルチェンジの季節。ふんわり軽やかな〝春ヘアー〟にしませんか? 『マルルヘアーデザイン』ならキッズルームがあるから子育て中のママも安心。今までなかなか思い通りの髪型にならない…とお悩みの人も、じっくりカウンセリングすることでトレンド感たっぷりの手入れのしやすい理想のスタイルになれると評判です。初めての人には初回限定価格を用意。入園・入学などセレモニーを控えている人もこの機会にぜひどうぞ!

☎0964-27-4747 予約優先
所 宇城市松橋町松橋513-6
営 9:00 ～19:00(受付18:30)
休 月曜、第1日曜、第3火曜
P あり
マルル ヘアーデザイン 検索

夢がかなう Dream
ドリームという選択 サイズも価格もちょうどいい。
POINT1 アイウッド45年以上のノウハウを総動員!
POINT2 LIXILなど豪華設備が標準装備!
POINT3 アフターサービスも充実!

賢い…住まい。 アイ・ウッドKK & アイ・パワーズKK あなたのいちばんへ…
システム・ハウス
0120-096-255 〒862-0916 熊本市東区佐土原1-3-15(第2空港線沿い)
TEL.096-368-8111 E-mail:info@ai-wood.net
詳しくはサイトをチェック! アイ・ウッド 検索
■社団法人 日本木造住宅産業協会会員 ■宅建業免許熊本県知事(13)第785号 ■一級建築設計事務所1715号 ■建設業免許(特-27)第2144号 ■一般社団 熊本県優良住宅協会 会員

県庁通展示場／熊本市東区健軍本町2-6 TEL.096-200-6451

ウッキマン&ウキミンが行く!

園児さんいらっしゃ～い!!

宇城市 宇城市立 不知火(しらぬひ)保育園

所／宇城市不知火町高良1952　TEL／0964-33-2419

釜 真由 先生　谷口 澄子 先生　新野 由美 先生

宇城市立不知火保育園は、宇城市のほぼ中央にあります。周りは海や山に囲まれて自然豊かなところです。子どもたちは自然の中で遊びこむために度々散歩に出かけています。お陰でケガをしにくくなったり、様々な発見の中で感動したり、工夫しながら遊ぶ力を身につけたりと、楽しみながら心も身体も成長しています。食育や運動遊びにも力を入れています。野菜作りやクッキング等を楽しんだり、思いきり身体を動かしたりして、生きる力を育んでいます。

あお組

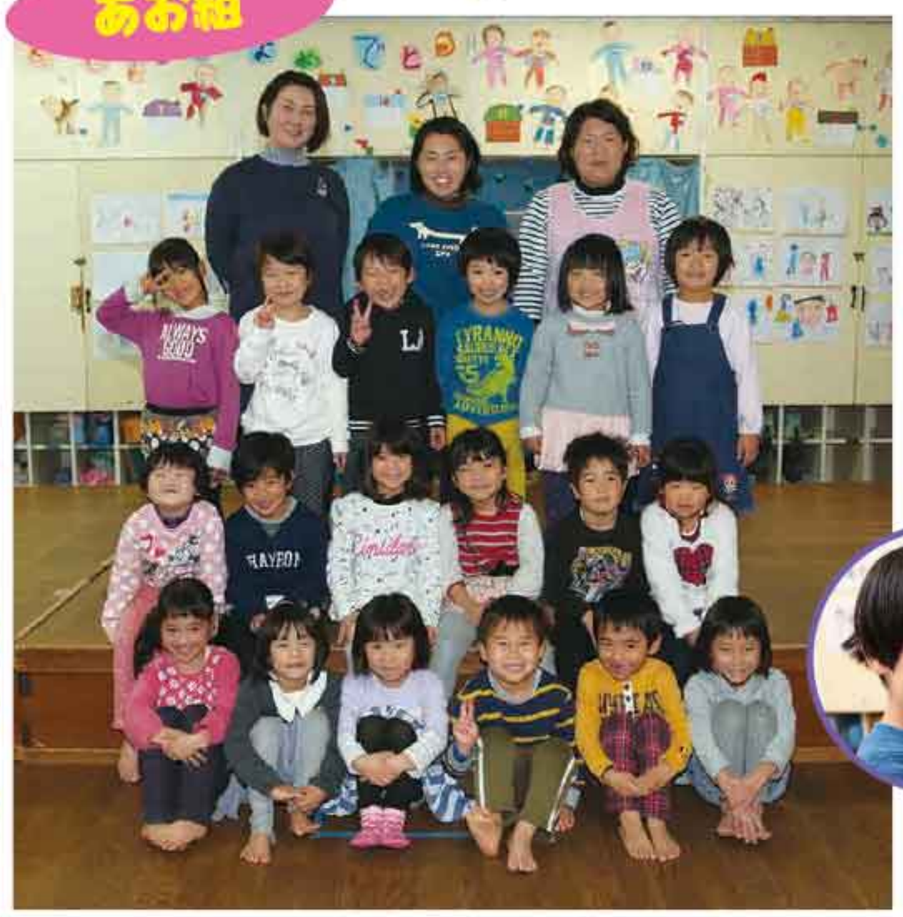

「園児さんいらっしゃ～い!!」に出てくれる幼稚園・保育園を募集しています！ 掲載・撮影費用等は不要です。撮影した写真は弊誌掲載以外の目的で使用しません　うきうきぷれす編集部「園児さん」係まで…Tel.0964-42-6010／Fax.0964-42-6020／Mail:info@uki-pre.net

お誕生日おめでとうございます！ 1/16 ▶ 2/15

1/16 上岩 康汰(こうた) くん
☆祝7歳☆おめでとう!!楽しく、充実した1年にしてね♪
by白米天使

1/22 海井 結里愛(ゆりあ) ちゃん
結里愛ちゃん♡2歳おめでとう♡ずっとパパとママの宝物です!
byゆりママ&ゆりパパ

1/26 益田 琉李(るり) ちゃん
3歳のお誕生日おめでとう!明るく優しく元気に育ってね♪
byちょこ

1/28 濱﨑 美利(みり) ちゃん
2歳おめでとう!これからも、元気と笑顔で皆を元気にしてね(^^)byパパ&ママ

1/28 坂野 心梨(ことな) ちゃん
おかげさまで2歳です★元気いっぱい姉妹仲良く育ってます!
by父&母

1/28 村上 蓮磨(れんま) くん
生まれてきてくれてありがとう!素敵な小学校生活を送ってね♪
byれんるか

1/28 宇野 侑樹(ゆうき) くん
★4歳★おめでとう!!相変わらずの食べっぷりが気持ちいい♪
by仲良し兄妹

1/29 豊田 煌季(こうき) くん
5歳のお誕生日おめでとう♥煌季の笑顔がみんな大好きだよ☆☆byパパ&ママ

2/1 濟田 佳佑(けいすけ) くん
5歳の誕生日おめでとう!未来の"動物博士"楽しみにしてるよ!byパパ&ママ

2/3 浦島 颯(はやて) くん
颯②歳おめでとう☆優しいお兄ちゃんになってくれてありがとう♡byぱぱ♡まま♡やまと♡

2/4 前島 空和(そわ) くん
1歳おめでとう☆7人の大家族の中で愛情たっぷりのそわくん☆これからも、すくすく育って大きくなってね。byともきパパ・あやかママ

2/4 牧 亜歌里(あかり) ちゃん
4歳おめでとう!おうちのお手伝いも頑張ってくれてありがとう☆
by父&母

2/4 坂本 渉夢(あゆむ) くん
いつも弟をかわいがってくれてありがとう♡三兄弟ずーっと仲良くねlbyパパ、ママ

2/7 宮崎 蒼澄馬(あすま) くん
☆祝5歳☆こぉくんと仲良く元気に大きくなぁれ♡大好きだょ♡
by papa&mama

2/8 中山 涼華(すずか) ちゃん
お誕生日おめでとう♪可愛いすーちゃんだーいすき♡♡
byすーmama

2/8 牧 虹希(こうき) くん
1歳おめでとう!ごはん大好き☆たくさん食べて大きくなってね☆by父&母

2/10 松尾 莉梨菜(りりな) ちゃん
3歳おめでとう♥これからも沢山お喋りして笑わせてね♥
byぱぱまま

2/11 松本 洸也(こうや) くん
初めてのお誕生日おめでとう★パワフル洸ちゃん大好きです!
by父&母

応募方法

誕生日を迎えられたご本人の写真と、①応募いただいた方の氏名(保護者以外の方が応募される場合は、必ず保護者の了解を得たうえでご応募下さい)、②郵便番号・ご住所、③電話番号、④ペンネーム、⑤誕生日、⑥誕生日を迎えた方の氏名とふりがな、性別⑦コメント(30字以内)を必ず明記の上、封書またはメールにてお送りください。尚、写真の返却は出来ませんので、ご了承ください。※携帯での投稿も可能ですが、文章中に絵文字を使用した場合、反映されません。※誌面の都合上、掲載されない場合もございます。申し訳ございませんがご了承ください。※抽選の結果は発送を持ってお知らせします(プレゼント発送日は発行日の翌日です)

〒869-0551 宇城市不知火町御領391 松橋駅前BSビル裏
BS広告社うきうきぷれす編集室「お誕生日スナップ係」宛
E-mail／info@uki-pre.net

※次回は、2/16～3/15の期間にお誕生日を迎えられた方が対象です　応募締切／3月16日(金)必着

亜湖の木 1,000円分商品券プレゼント
投稿いただいた方の中から抽選で、5名様にプレゼント。
※15cm以上のバースデーケーキを購入の方に限ります。
※有効期限1年間有効

亜湖の木
3月のおすすめお菓子

あっさり味のケーキです。お祝いにどうぞ!!
ひなケーキ
2,880円(税込)
5号(15cm)
ご予約をおすすめします。

オススメ いちごのクリーム大福
一個378円(税込)
あっさりとした白餡クリームと、まるごといちごを、柔らかいぎゅうひで包んであります。

亜湖の木　facebook やってます。
☎0964-33-8880
宇城市不知火町御領169-2
営 9:30～19:00(日・祝～18:00)
休 月曜　P あり

カフェランチができるお店の情報をお待ちしています！

宛先
〒869-0551 宇城市不知火町御領391 松橋駅前BSビル裏
BS広告社うきうきぷれす編集室「カフェランチ情報」宛
E-mail／info@uki-pre.net

旨い酒をこよなく愛するうきぶれ編集長が、
お酒がすすむ一品を自腹でご紹介する
コーナーです。ぜひ、ご参考に！

Vol.6 編集長オススメの一品

なでしこ姫鶏のたたき　695円
肉質がやわらかく程よく脂ののったメス鶏のみにこだわった九州産ブランド鶏をたたきにしてポン酢でさっぱりと。

馬すじのやわらか煮込み　630円
醤油だしで時間をかけて煮込んだ大人気メニュー。

キスの天ぷら　612円
フワッ、サクッと、クセのない美味しさが好評。

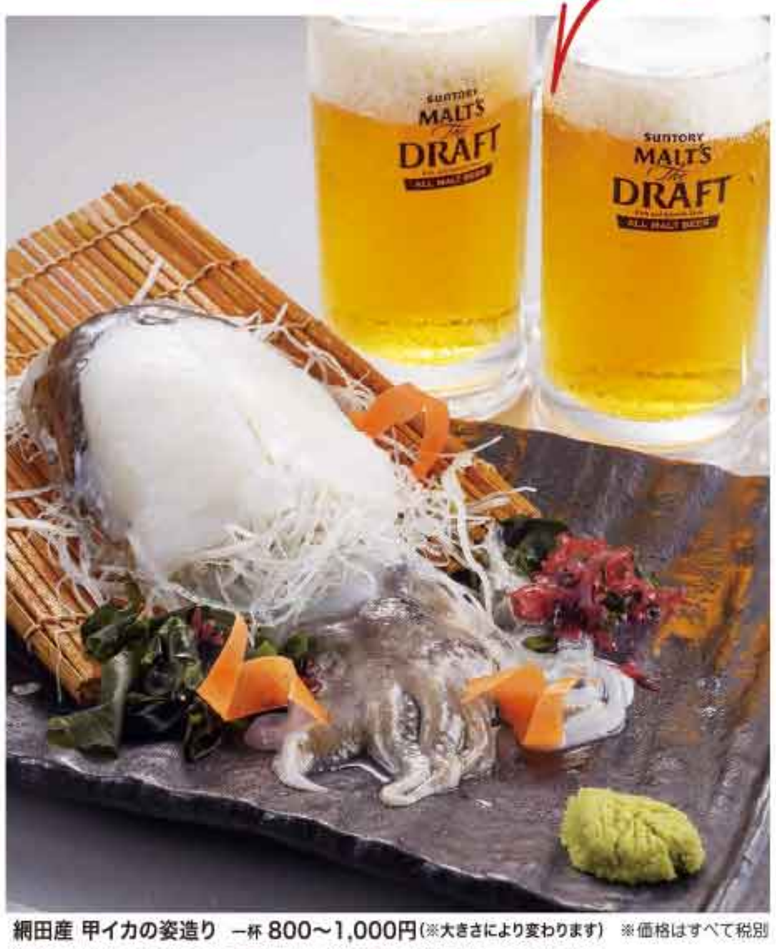

網田産 甲イカの姿造り　一杯 800～1,000円（※大きさにより変わります）　※価格はすべて税別
鮮度抜群、甘みのある地元産甲イカが手頃な価格で味わえます。下足は後出し料理の天ぷらまたは塩焼きで。
※仕入れ状況により入荷してない日もあるのでお出かけ前に確認を。

今月のアテ
食彩酒房 魚家 編
JAZZを聴きながら旬のおいしさを愉しむ

落ち着いた大人の和空間でJAZZの音色を聴きながら、オリジナリティあふれるおいしさを満喫…。今夜訪れたのは、デートにも、女子会にもおすすめの創作居酒屋『食彩酒房 魚家』。趣向を凝らした料理の数々はもちろん、ここへ来たならハズせないのが鮮度抜群の生け簀料理。中でも、この季節の名物とも言えるのが、地元網田で獲れる甲イカの姿造り。コリコリとした食感と甘みに満ちた美味しさは言うまでもなく、後出し料理の下足の天ぷらにさらにお酒が進む。5月いっぱいまでの期間限定のため、ぜひ食べ逃しなく。

☎0964-32-5723
所 宇城市松橋町曲野2250-1
営 17:00～翌1:00
休 月曜　P あり
収 50名（最大宴会40名）

卒業・卒園 入学・入園

記念写真キャンペーン！ うきぶれ限定

3/1～5/31まで卒園・卒業、入園・入学記念写真撮影の方
¥2,000割引
さらに、¥20,000以上のご購入のお客様にはプレゼントをご用意しています。
（右下クーポンをご持参ください）
※桜のロケーション撮影も毎年好評です。
（3/20～3/31くらいまでがおすすめ）

グループフォト 参加者募集！

なかよしグループ（お揃いのユニフォームで写ろう！）3人以上で撮影します。1人1,000円で同じ写真（Lサイズプリント）を1枚ずつプレゼントです。（3人ならば、1,000円×3人=3,000円）ぜひこの機会に思い出を残しましょう！

山田写真館

☎0964-32-0766
所 宇城市松橋町松橋478
営 8:30～17:30
休 第1火曜・第2・3・4水曜
ホームページも!! 山田写真館　松橋　検索

クーポン／山田写真館
卒園・卒業
入園・入学の撮影
¥2,000割引
※他のクーポンとの併用不可
※予約時にクーポン使用の旨を伝え、来店時に提出
有効期限／2018年3月1日～5月31日

Event ～春の夜の幻想的な八代城跡 公園が会場です～

3/10（土） 16:00～20:00 【お城de夜遊び〈春〉】
秋に行けなかった方も、今度はぜひ！
- 熊本城おもてなし武将隊演舞
- アコースティックライブ
- 屋台（ポップコーン、ビール、果実酒）ほか
- お堀舟巡りの乗船料→大人：500円、小学生以下：無料

3/24（土）～4/8（日） 11:00～20:00（予定） 【お堀舟巡り～桜にごり酒～】
桜を見ながら舟遊びをお楽しみください
- お酒を飲みながら乗船もできます。（有料）
- お堀舟巡り乗船料
  大人：500円、小学生以下：無料

＊桜開花時は夜も運行します
＊天候不良の場合は運行致しません

DMOやっしろのイベント&体験ツアーで春休みを10倍楽しもう！

春爛漫♪ Spring has come

Tour ～八代の5大工場を巡る八代産業ツアーシリーズスタート!!～

ツアーの申込み・お問合せ先 ☎0965-31-8200
●詳しくは… きびっとツアー　検索

家族で楽しむ！ヤマハ熊本プロダクツ工場見学
- ●日　時：3月21日（水・祝）10:00～13:30
- ●参加費：大人2,000円、こども1,500円（※対象は小学生以上 ※大人のみ、こどものみの参加不可）
- ◆募集締切：3/16（金）◆募集定員：20名 最小催行人数：15名 ※先着順となります

■10:00 ヤマハ熊本プロダクツ集合→■10:50 工場見学→
■11:25 工場見学終了→■11:45 昼食（お弁当）→
■12:30 ボート乗船体験・クイズ大会→■13:30 解散

ボート乗船体験つき

春休み♪ 桜舟巡りと日本製紙工場探検バスツアー
- ●日　時：3月31日（土）9:00～15:00
- ●参加費：大人3,000円、こども2,000円（※対象は小学生以上）
- ◆募集締切：3/29（木）◆募集定員：23名 最小催行人数：10名 ※先着順となります

■10:00 日本製紙工場見学→■12:00 八代城に移動、満開の桜の下で舟巡り後、昼食→バス移動→終了

バス乗降場所＆時間
＊イオンモール宇城（出発9:00→到着15:00）
＊イオンモール八代（出発9:30→到着14:15）
＊新八代駅（出発9:45→到着14:30）

大人だけでも参加できます！

熊本県知事登録旅行業第3-259号
一般社団法人 DMOやっしろ
Destination Marketing/Management Organization YATSUSHIRO
〒866-0824
熊本県八代市上日置町4772-10 JR新八代駅
■tel 0965-31-8200
■fax 0965-32-2334
■HP http://www.dmo8246.jp

園児募集

平成30年度園舎改装リニューアルまもなく完了！！
体験入園随時受付中です！
たくさん遊んでたくさん学ぼう！

募集要項
保育日程：月～土曜
保育時間：8:30～18:00
※バス送迎（できるだけご自宅の近くに行きます）
　英会話教室
※土曜日も通常保育、延長保育18時までお預かりします
　夏季・冬季・春季も預かり可

当園は、お子さまの幸せを考え、保護者さまに幼児教育の本質を十分知っていただく上で、幼稚園を選んでいただきたいと願っております。

- 元気で　頑張る子（からだ）
- 心豊かな　やさしい子（こころ）
- よく考え　くふうする子（あたま）
- 誰とでも　仲良く遊べる子（なかま）

ひかわ幼稚園　八代郡氷川町早尾418-1　☎0965-62-4151　ひかわ保育園　八代郡氷川町野津4122-5

✚ うきうきメディカルホットライン ✚

ファイル96 頭部、眼を除く〝全部位〟に対応 がん温熱療法（高周波ハイパーサーミア治療）

がん細胞を壊死させ、延命と症状の緩和に効果 抗がん剤や放射線治療と併用でき、副作用を軽減

近年、新たながん治療法として注目されている「がん温熱療法（高周波ハイパーサーミア治療）」。抗がん剤や放射線治療との併用が可能で、相乗効果も認められています。県南エリアで唯一同治療法を取り入れている「松橋耳鼻咽喉科・内科クリニック」の松吉秀武院長に詳しくお聞きしました。

松橋耳鼻咽喉科・内科クリニック
松吉 秀武 院長
医学博士
（熊本大学大学院免疫識別学教室にて腫瘍免疫についての論文で学位取得）
日本耳鼻咽喉科学会専門医、
日本めまい平衡医学会認定めまい相談医、
日本めまい平衡医学会認定めまい専門会員、
熊本大学病院にてめまい外来担当（平成17～20年）、
日本気管食道科学会専門医、日本アレルギー学会会員
日本ハイパーサーミア学会会員
九州・山口地区ハイパーサーミア研究会世話人
県こども総合療育センター耳鼻咽喉科非常勤医師
宇城看護学校非常勤講師、県消防学校非常勤講師

Q がん温熱療法（高周波ハイパーサーミア治療）とは？

A **松吉** がん細胞は42～43℃以上に温度が上がると急速に死んでしまいます。一方、正常細胞は左図のように血管が拡張し、熱を逃がすため、42～43℃に加熱しても傷害されることはありません。この原理を利用して、がん細胞の温度を上昇させ、がんを死滅させてしまおうと考えられたのが、がん温熱療法です。体表のみを温めるリハビリとしての温熱療法（ホットパック）とは異なり、一般に「ハイパーサーミア」と呼ばれ、健康保険でも「電磁波温熱療法」として有効性が認められている治療です。

当院では最新の温熱療養機器（サーモトロンRF-8 EX Edition）を導入し、主に、がんの標準治療とされている外科療法（手術）、化学療法（抗がん剤治療）、放射線療法の増強に施行しています。また、これらの治療が終了された後に再発された方、あるいは入院待ちが長く治療開始が遅れている方のがんの進行を防ぐのにも有効です。

Q どのようながんに有効ですか？

A **松吉** 頭部、眼を除く全部位に対応しています。早期のがんだけでなく再発がんや転移性のがんにも応用でき、延命効果と症状の緩和が得られます。また、術後再発の予防、再発したがんでの共存にも有効です。

治療は、患者さまの状態や体力に応じて1週間に1～2回、1回40分程度です。

※ペースメーカーやステント（金属製の筒）等が体内にある方はご相談下さい。

Q 治療のメリットは？

A **松吉** 42～44℃の高周波を利用した加温により、がん細胞の直接的な壊死効果が得られるだけでなく、周辺組織も39～41℃に加温されることで免疫力が高まります（NK細胞、インターフェロンγ、マクロファージ等の免疫の活性効果をもたらします）。

また、がん治療の多くは副作用が伴いますが、本治療には副作用がほとんどありません。治療を進めると、疼痛の緩和、食欲増進、体力の回復、気分が良くなる（疲労感や吐き気が減る）、よく眠れるなど、治療中のQOL（生活の質）の向上も実感できます。

Q 手術や抗がん剤治療との併用効果は？

A **松吉** 次のような相乗効果が期待できます。

- がん組織への抗がん剤の取り込みを増やす
- 放射線治療の効果を増強させる
- 放射線治療や抗がん剤治療の副作用を軽減

当院では、大学病院などでの抗がん剤治療や放射線治療当日（直前）に温熱療法を行う〝同日治療〟をされている患者さまが多く、これまでの一例として、進行食道がん術後、進行膵臓がん、術後肝臓がん再発の患者さま等において3年以上の延命を可能にしています（表参照）。また、当院でも少量の抗がん剤と併用した治療が可能です。

Q 保険は使えますか？

A **松吉** 本治療には健康保険が適用され、治療費は以下の通りです。

◎深在性悪性腫瘍の場合
一連の治療（およそ2ヶ月間／12回）で、3割負担の場合27,000円（1回2,250円程度）

◎浅在性悪性腫瘍の場合
一連の治療（およそ2ヶ月間／12回）で、3割負担の場合18,000円（1回1,500円程度）

次の場合には保険外診療となり、当院での治療費は以下の通りです（※保険外の治療費は施設によって異なります）。

- 保険適用外の疾患
- 他院に入院中の場合
- 一連の治療（12回）終了後、次回保険適用（6ヶ月後）までの期間（13回目以降の施行）

◎深在性悪性腫瘍の場合
7,000円／1回（税込）

◎浅在性悪性腫瘍の場合
5,000円／1回（税込）

健康保険以外の民間の医療保険（がん保険等）に加入されている場合は、契約内容に応じ、温熱療法が給付金支給の対象となる場合があります。詳細は保険内容をご確認下さい。

なお、本治療を受けるに当たり、紹介状等は特に必要ありません。がんの存在部位がハッキリしない場合には、CTスキャン検査を行い、放射線科専門医に読影、診断を依頼した上で加温部位を決定します。

「がん温熱療法」に関する詳細は、気軽にお問い合わせ下さい。

がん細胞は •正常部位と比べ、温熱に弱い　•温熱によって温度が上昇（死滅）しやすい

▲正常な組織に加温した場合
正常な組織は、血流の増加によって熱を逃すので、温度が上昇しにくい。

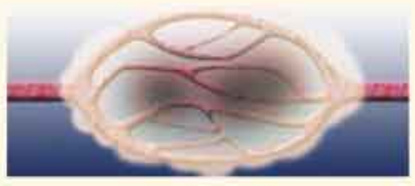

▲がん組織に加温した場合
がん組織は血流が増えないため、熱を逃がすことができず、その結果、血流が減少して温度が上昇し、栄養が行き渡らず死滅に向かう。

温熱療法の有効性
- がんの縮小、がんが増悪しない
- 痛みなどの症状をやわらげる
- 免疫力を高める
- 原則として、特別な副作用はない

《松橋耳鼻咽喉科・内科クリニックにおける温熱治療統計》

（施行症例）

原発性肺がん	26例
乳がん	17例
転移性肺がん	16例
膵がん	13例
頭頸部がん	12例
原発性肝がん	11例
転移性肝がん	9例
胃がん	8例
胆管がん	8例
前立腺がん	8例
子宮がん	6例
卵巣がん	4例
食道がん	3例
腎臓がん	3例
大腸がん	2例
膀胱がん	2例
小腸がん	2例
骨肉腫	2例
転移性骨腫瘍	2例
精巣がん	1例

（平成27年2月～平成30年2月15日現在）

年度別新患数および施行回数

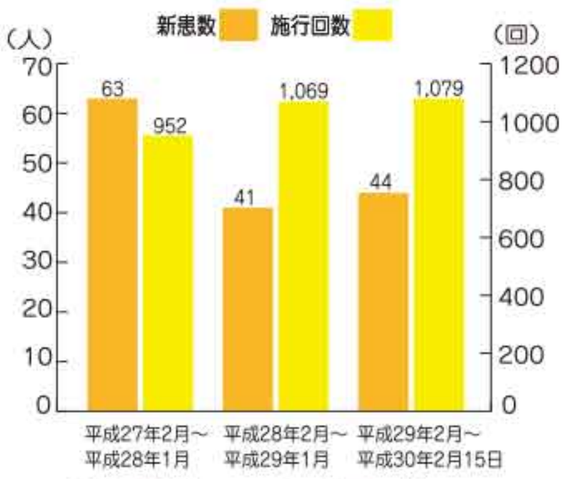

◎治療開始から3年、治療回数は年々増加しています。

■人体加温イメージ

サーモトロン-RF8の特長
- ●42℃以上　•がん組織の直接的致死効果
- ●40～42℃　•正常細胞活性化、がん細胞の微小環境の改善
  - •宿主免疫活性化（樹状細胞、NK細胞、インターフェロン-γ）
  - •薬剤の取り組みの増大、エンドルフィン活性
  - •悪液質の減少　•腫瘍の部位によって温める場所は変わります。

温熱療法の併用は、がん治療のすべての段階で治療効果を高めます。

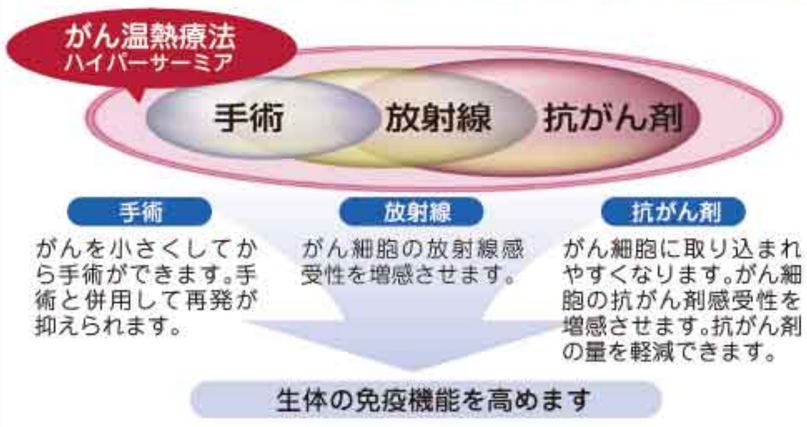

切除不能膵がんに対する温熱療法の効果（石川ら・2008年）		化学療法（ジェムサール）単独	温熱療法＋化学療法
	局所制御率	14.3%	57.1%
	中間生存日数	198日	327日

Matsubase Clinic

松橋耳鼻咽喉科・内科クリニック

熊本県宇城市松橋町きらら2-2-15 FAX 0964-33-0111
☎0964-33-4133
★スマートフォン対応のホームページを作成しました。 松橋 めまい 検索

がん温熱療法施行施設（12回まで保険適用）　治療枠　平日…午前9時から午後5時までの8枠　土曜…午前9時から午後3時までの5枠

●診療案内　※耳鼻咽喉は、月・土は昼休みはありません。

	曜日	午前	午後
耳鼻咽喉科	月	9:00～13:00	13:00～18:00
	火・水・木・金	9:00～13:00	14:00～18:00
	土	9:00～13:00	13:00～16:00

	曜日	午前	午後
内科	平日	9:00～14:00	休診※1）
	土曜日	9:00～14:00	休診※1）

※1）急患の方は院長が対応いたします。

日曜診療 9:00～12:00 耳鼻科のみ ※休日加算はありません　3月25日

■耳鼻咽喉科は、月曜～土曜まで完全2人体制（耳鼻咽喉科専門医2名）で診療しています。
■鼻閉改善手術は平日および土曜の午前7:30～／午後2:00～各1名ずつ施行しています。この時間帯以外にも予約可能です。

保険外診療（※表示金額は全て税込。）

先発品 MSD社製 プロペシア（男性型脱毛症療薬）1mg×28錠	ジェネリック医薬品 ファイザー社製 7,500円 → 5,500円
富士フィルムファーマー社製 サノレックス（ダイエット内服治療薬）1錠(0.5mg)	330円
ザルティア（血管アンチエイジング薬）	1錠(5mg) 500円
プラセンタ注射（2A）	※保険適用の場合、3割負担の方で再診時は500～600円／初診時です。1,400円
ニンニク注射（ビタミンB群）	1,800円
疲労回復注射（ビタミンB群＋ビタミンC2g）	2,000円
各種ビタミン注射 ●ビタミンH 糖質、脂質、たんぱく質の代謝に働く。湿疹・ニキビの改善、白髪・抜け毛の予防に。	1,700円
●強力ネオミノファーゲンC 湿疹、ニキビ、口内炎、肝機能障害の改善に。	1,600円
●エルカルチニン 500mg 脂質酸の燃焼を促す。新陳代謝の亢進、疲労回復に効果。	2,100円

■診療科目
[耳鼻咽喉科]・・・耳鼻咽喉科一般、小児耳鼻科、めまい、難聴、補聴器、高周波による扁桃切除術、いびきに対する高周波治療、睡眠時無呼吸症候群に対するCPAP治療および定期的管理
[アレルギー科]・・・アレルギー一般、鼻炎に対するレーザー治療および高周波治療、ダニ・スギに対する舌下免疫療法
[内科]・・・内科一般、糖尿病内科、代謝内科、内分泌内科（甲状腺、下垂体、副腎疾患）
[生活習慣病科]・・・高血圧、脂質異常症、高尿酸血症、保険診療による禁煙治療
[健康診断]一般定期健康診断、特定健診、低線量CT肺がん検診、内視鏡、頭頸部がん健診（喉頭、咽頭、鼻腔）
◎専門外来・・・めまい、アレルギー、補聴器、甲状腺、糖尿病、頸部血管エコー
◎がん治療・・・がん温熱療法（高周波ハイパーサーミア治療）、自家がんワクチン療法、丸山ワクチン接種、オプジーボ点滴、高濃度ビタミンC療法、水素ガス吸入療法
◎健康維持・増進、アンチエイジング・・・高濃度ビタミンC療法、水素ガス吸入療法、各種ビタミン注射、疲労回復注射、プラセンタ注射、ダイエット内服治療薬処方、男性型脱毛症療薬処方、水素水（410ml：伊藤園社製）200円（税込）
■最新導入機器16列マルチスライスCTスキャン（高精度全身用CT）、ABR（脳波による小児難聴の検査機器）、鼓膜切開用レーザー機器、スーパーライザー（近赤外線治療器）、鼻腔通気度計、耳管機能測定装置、無散瞳眼底カメラ（糖尿病性網膜症の診断機器）

当院で施行可能な日帰り手術　●下甲介粘膜レーザー焼灼術　●高周波による鼻閉改善手術　●鼻甲介切除術　●上顎洞開窓術　●鼻茸切除術　●高周波によるいびき改善手術　●高周波による扁桃切除術

保険診療による禁煙外来も受付中

いざという時に役立つ！
グッドタイム ショウナのイングリッシュコーナー

前回に引き続きよく使う日本語を英語でどう言うのか紹介しましょう。
今回は『小さい子供を育てる時に言う表現』と『職場などでの日本語独特なあいさつ(お疲れ様)』をいくつか挙げてみましょう

赤ちゃんに対しての表現

【いないいないばー】Peek-a-boo./Peekaboo.
peekは(ちょっとチラ見する)
boo は日本語での驚かすとき(わっ！)ということ。
【(ヨチヨチ歩きの子供に)お父さんのほうへおいで】
Come to daddy.
【オムツをかえようね】It's diaper time.(ダイパーと発音します)
【静かにしてね/シーッ】Hush.
【(こどもを)おんぶしようか？】
How about a piggy-back ride?
Piggy-back(おんぶ、肩車)という意味
【(やんちゃな子供に)いい子にしてね、お行儀よくしてね】Mind your manners.またはMind your Ps and Qs.(このPs and Qs の語源はPとQを書き間違えないように注意したことから来ています)
【(赤ちゃんに)ネンネしなさい】Go to sleep.

職場などでの日本語独特なあいさつ

職場などで日本語独特なフレーズの「お疲れ様」、英語ではこのフレーズはありませんが、場面の違いでこんな感じの英語のフレーズを使います。
【(軽いあいさつとして使うときの)お疲れ様】
Hi,How are you?/How's it going?
Good morning も使えます
【(仕事が終わり、帰り際でつかう)お疲れ様】
I'm off now.(私は帰りますね)
See you tomorrow.
または Good night./Have a good night.でもOK。
週末で使うなら Have a great weekend.
【(ねぎらう意味で使う)お疲れ様】
Good job.
Good work.
Well done.
You did good today.

アナタも英会話を身につけませんか!? 英会話グッドタイム 松橋校 0120-73-2182

第5回 熊本地震で被災された方々の新築住宅へ畳プレゼント

熊本地震による被災者支援の一環として、戸建住宅を新築される方々に、熊本県産畳表による快適な居住空間を提供するため、下記のとおり抽選で畳をプレゼントいたします。※この取り組みは八代東ロータリークラブを窓口として、全国のロータリークラブからの寄付金をもとに実施いたします。

募集期間 3月9日～31日 • 募集予定数：1000畳 • 抽選日：4月5日

畳の規格 申込上限
• 熊本県産畳表を使用した畳とします。(厚さ 55mm 程度)
• 1戸当たり8畳を上限とします。(1畳あたり2万円(税込)以内のもの)

応募要件
• 熊本地震により住家がり災していること。
• 対象となる住宅は、建築主(申込者)自らが熊本県内に新築する戸建住宅であり、居住すること。
• 提供した畳は、2018年6月20日までに設置すること。
• 設置写真の撮影や受領書の提出に応じること。

申込書及び添付書類
①申込書(第1号様式)
②確認書(第2号様式)
③設置する和室の平面図
④熊本県内の市町村が発行する熊本地震に関する住家の「り災証明書」の写し
⑤返信用封筒(82円切手を貼ったもの)※当選及び落選の通知用
※申込書及び添付書類①、②は、以下の八代東ロータリークラブホームページに掲載しています。
http://yatsushiro-east.a.la9.jp/

申込方法 申込書に添付書類を同封して、募集期間内に届くよう下記住所に送付してください。
【送付先】〒866-0883 熊本県八代市松江町290-1 八代ホワイトパレス1F 八代東ロータリークラブ事務局 まで

留意事項
• 応募者多数の場合は抽選により当選者を決定します。• 1申込者当たりプレゼントは1回を限度とします。
• 設置方法や時期については、当選決定後、指定業者から連絡します。

お問い合わせ先 八代東ロータリークラブ事務局 ※お問い合わせはメールまたはFAXでお願いいたします。
E-mail yatushirohigasi1989@blue.ocn.ne.jp FAX 0965-31-6360

周期を整え、妊娠しやすい身体づくり！ 子宝相談

不妊症・肌荒れ等の婦人病は"漢方の力"で改善。仕事と不妊治療の両立に悩む貴女も、ご相談を。

女性の体調の不調はホルモンバランスの乱れからくるものが多い。「ホリサカ薬局」では、あなたの体質に合った漢方薬を選び、自律神経やホルモンバランスなどの"体内リズム"を正常に整える事で症状を改善してくれる。不妊症の方にはカウンセリングを通して、お悩みをサポート。女性は30代半ばから"卵子が老化"していくことや、その老化で妊娠しづらい身体になることなど、不妊に関する正しい知識を理解し、治療にのぞむことが大切。早めにお子さまが欲しい貴女は、お気軽にご相談を。

※基礎体温を測っている方は記録内容をご持参ください。

お客様からの声をご紹介 30歳 女性 不妊症
2年間、産婦人科でクロミッド、プレマリン、セキソビットを服用し、タイミングを見てもらっても妊娠には至らず。基礎体温もバラバラで、父が自分の同級生に不妊専門の漢方相談をしている薬局があるのでぜひと父と一緒に来店しました。冷えもあり、まずは体質改善を4ヶ月程度でホルモンバランスを整えることから指導してもらい、周期療法を基本に、低温期は補陰剤、高温期は補陽剤、全周期は田七人参と理気活血剤を服用。3ヵ月で低温と高温の差がはっきりし、6か月程度で妊娠が確認できました。その後、無事出産し、父と一緒にホリサカ薬局に報告に来店しました。ホリサカ薬局の堀坂先生、本当にありがとうございました。

漢方薬・自然薬 ホリサカ薬局
お気軽にお電話下さい!! ☎0964-33-7266
〒宇城市松橋町松橋947-1 松橋センター通り四ツ角
営9:00～20:00 休 第1・3日曜 P あり
★詳しくはホームページもご覧下さい！ ホリサカ薬局 検索

うきうき 法律相談所

弁護士法人田中ひろし法律事務所
弁護士 中村 このみ さん
活躍を分かりやすくお伝えします♪

遺言書はどうやって作るの？

今回は、遺言書についてのお話です。一般のかたは「ゆいごんしょ」と読むことが多いですが、法律の世界では「いごんしょ」と読みます。

【遺言書の種類と書き方】

遺言書には、①自筆証書遺言、②公正証書遺言、③秘密証書遺言の3種類があります。この3種類の方式で作らないと、法律上有効なものとは認められません。

①自筆証書遺言(民法968条)は、遺言をする人が、全文、日付、氏名を自書(自筆)し、押印しなければなりません。

②公正証書遺言(民法969条)は、公証役場で、証人2人以上の立会い(相続人と推定される人やその配偶者、その直系血族の人など、一定の人は立会人にはなれません)のもと、遺言をする人が、遺言の内容を公証人に口頭で伝えて、それを公証人が筆記し、遺言をする人と証人に確認してもらった上、全員が署名押印しなければなりません。

③秘密証書遺言(民法970条)は、遺言をする人が遺言書を作成して署名押印し、封をして遺言書に押したのと同じ印鑑で封印した上で、公証役場に持参し、公証人と2人以上の証人の前に提出して、自分の遺言書であることなどを述べて、公証人に必要事項を記載・押印してもらう必要があります。

なお、①と③の遺言書は、実際に相続が開始した際、勝手に開封してはならず、家庭裁判所の手続(検認といいます)をする必要があります。

【遺言はしっかり考えられるうちに…】

遺言や相続についての相談の際、「今、本人が遺言書を作れたらいいんだけど、認知症なんです」という話がされることが少なくありません。認知症などにより、事理弁識能力(物事を判断する能力)がなくなってしまっている場合、その状態では有効な遺言をすることができません。もし、そのような状態で遺言がなされると、後になって、「あの遺言は無効だ！」と、相続人や遺留分権者から主張されて争われる可能性があります。

このように、もし遺言書を作成する場合は、判断能力がしっかりしているうちに、①～③のいずれかの方法で残さなければなりません。後世に揉め事を残さないように、と考えて遺言をするのであれば、この点にも注意する必要があります。

遺言については遺留分などの問題もありますので、内容等については事前に相談されることをお勧めします。

身近な法律問題についてわかりやすく話したいと思います。
法律問題のご相談は『弁護士法人田中ひろし法律事務所 ☎096-312-8868』まで

FPパパのうきうきマネーサークル

「人生100年公的年金活用を再考する」

長寿化が進み「人生100年時代」が現実味を帯びている。安心して老後を過ごすには、終身で受給できる公的年金を最大限に活用することが重要です。

「何歳まで生きる前提で老後資金を準備するのか」

平均寿命(男性81歳、女性87歳、2016年時点)で考えると資金が尽きるリスクは高いと言わざるを得ません。平均寿命は0歳児があと何年生きるかを表す数値。死亡率の高い幼児期を過ぎた大人は平均ではもっと長く生きます。実際、男女とも平均寿命より3歳上(男84歳、女90歳)まで、2人に1人が生きている。長寿化がさらに進むことを考えると老後資金は「4人に1人が生き残る年齢」くらい考えたいです。男性は93歳、女性は98歳。いよいよ100歳をにらんだ資金計画が求められてきます。

公的年金には、もらい始める年齢を原則の65歳から早める「繰り上げ」と遅らせる「繰り下げ」があり、当然早めれば年金額は減り、遅くすれば年金額は増えます。長寿対策で有効なのは繰り下げです。一か月遅らせるごとに年金額は0.7%ずつ増え、最も遅い70歳を選べば42%多くなる。65歳からしばらく無年金であるが、長生きすれば確実に有利です。

試算すると、繰り下げ年齢によらず、受給開始から12年弱たてば、年金総額が原則受給した時と同じになり、70歳まで繰り下げて元を取れるのは81歳の時。男性の7割弱、女性の約85%が生きる年齢なので確率的に繰り下げはかなり有利です。

例えばモデル夫婦年金額22万1277円を前提とした場合70歳まで繰り下げたケースを見ると、100歳時点での受取総額は65歳からの受給に比べて約2100万円、60歳からの繰り上げ受給に比べて約4000万円も多くなります。しかし受給者の内繰り下げを選んでいるのはわずか2%弱(14年度)。逆に繰り上げは「割強と多いのが現状。夫婦一緒に繰り下げる余裕がなければ、長寿の可能性が高い妻だけでも繰り下げるのも手です。

何歳までを「老後」と考える？ 参考にどうぞ

- 81歳…男性の平均寿命(2016年)
- 87歳…女性の平均寿命(同)。男性の2人に1人が生存(2050年の予測)
- 93歳…女性の2人に1人、男性の4人に一人が生存(同)
- 98歳…女性の4人に1人、男性の12人に1人が生存(同)
- 100歳…女性の6人に1人、男性の22人に1人が生存(同)

ファイナンシャルプランナー 相続診断士
草場 哲夫さん
(株)ソニックコンサルティング 所属

うきうきマネーサークルへ質問募集中！お金のことで疑問がある方はその疑問を記載の上メールにてお送り下さい。採用された方には粗品を進呈いたします。メルアドはこちら→info@uki-pre.net

2年半ぶりに開催！うとん創作うまかもんスウィーツ春の巻 3月1日から3月31日まで、宇土市内の10店舗で開催です

開催期間 3月1日(木)~3月31日(土)
期間中対象商品を購入すると各店舗からささやかなプレゼントがあります。
3月18日(日) 10:00～16:00 宇土シティモールでイベント開催

装い新たに『うとはおやつ時間』と題して、宇土市内の10店舗が、宇土の食材を使って宇土ならではのおやつを作りました。

"一心堂老舗"の旬のフルーツをはさんだ洋ドラや宇土ミカンの砂糖漬けが入った"讃岐屋"のみかん饅頭などの和菓子から、チョコレートやチーズにしらぬいの果汁をブレンドした"宇土マリーナ"のタルトやふんわりイチゴの香り漂う"55cafe"のシフォンケーキ。インスタ映えしそうな"銀乃船"の網田ネーブルケーキ。春の陽気の中でパクっとほおばりたい"リトルハウス"のクレープ。スパイスでキュッと旨味を引き立たせた"ポケット"のイチゴのショートケーキ。ウインのおつまみにもおすすめな"NICE"の海苔を練り込んだパウンドケーキ。

また、"ちーラビcafé"では白砂糖乳製品不使用の豆乳ケーキを、"nico"では動物性の素材不使用の豆乳プリンなど、アレルギーやビーガンの人向けのおやつもあります。

お問合せ先
宇土市観光物産協会(宇土市商工観光課内)
☎0964-22-1111 所 宇土市浦田町51番地

カーコンビニ倶楽部 × SPASHAN(スパシャン)
CARCON SPASHAN COATING
カーコンとスパシャンのコラボコーティング!!
泡まで弾いてしまう程の実力派！光沢・疎水性・防汚性が最高レベル！肌触りがつやつやになります。ご自身で確かめてください。

どなたでも洗うだけで簡単にシリカガラスコーティングが可能に！

スパシャンボトルのみご購入の方に！
お客様ご自身で施工される方におすすめです！
スパシャンボトル 販売価格 12,000(税別)円/本

おすすめ お店にボトルキープ！お店で施工される方に。
ボトルキープ 販売価格 10,000(税別)円/本
●ボトルキープ施工価格
車種問わず 施工時間 約40分 2,000(税別)円/回
※1本で約15回使用することが出来ます。
※初回はボトル代＋施工代。2回目以降は施工代のみとなります。
※ボトルキープはご家族で共有できます。複数台の場合も施工代は2,000円からになります。

カーコンビニ倶楽部 マジカル
☎0964-27-5467
宇城市松橋町曲野3319-1
営/9:00～19:00 日曜・祝日も営業してます
LINEの友だち追加からID検索またはQRコードで登録してね♪

スパシャン洗車クーポン
通常3,600円
軽自動車 2,000(税別)円
※マジカルでのみ利用可 ※要予約
有効期限／2018年3月25日まで

UTO

うとはおやつ時間

一心堂老舗

カフェレスト　ポケット

菓子工房　リトルハウス

55cafe

スパイス&カフェ　nico

菓舗　讃岐屋

昭和カフェ　銀乃船

玄米菜食　ちーラビcafé

宇土マリーナ　おこしき館

就労支援センター　NICE

開催期間

2018 3.1 THU －3.31 SAT

期間中対象商品を購入すると各店舗からささやかなプレゼントがあります。

3月18日(日)10:00～16:00 宇土シティモールでイベント開催

お問合せ先　宇土市観光物産協会（宇土市商工観光課内）
宇土市浦田町 51 番地　TEL 0964-22-1111

ダスキン昭栄の うきうき くらし、カイテキ。

一年中、小まめな手洗い&ハンドケア！ ダスキンの「薬用ハンドソープ」&「ハンドケアクリーム」

インフルエンザ等の流行期に限らず、手指の衛生管理は日頃からしっかり習慣付けておくことが大事ですよね。感染症、食中毒の予防には小まめな手洗いが一番。新しくなったダスキンの「薬用ハンドソープ」と、大好評の「ハンドケアクリーム」でしっかりケアしましょ！

薬用ハンドソープがリニューアル！

新しくなったダスキンの「薬用ハンドソープ」は、有効成分のイソプロピルメチルフェノールが、食中毒の原因となる大腸菌や黄色ブドウ球菌などの細菌を手早くしっかり殺菌、消毒。これまで以上に手指をスッキリ清潔な状態に保ってくれます。

泡立ち、泡切れにもすぐれ、1プッシュでたっぷり泡立ち、素早くすすげて洗い上がりさっぱり。保湿成分のヒアルロン酸配合で手肌のうるおいも守ってくれます。

詰め替え用パウチもより開けやすくなり、液の補充も簡単に。コンパクトサイズなので、キッチンや洗面所などに置いて家族みんなで手洗い習慣を身につけましょう。

NEW

医薬部外品

薬用ハンドソープ
200㎖ 378円(税込)
詰替用(200㎖) 324円(税込)

爪の老化予防にも！

ハンドケアクリーム
無香料／香り付き（オレンジシトラス）
各50g 734円(税込)

ハンドケアクリームで手肌も爪もケア

手洗い後は「ハンドケアクリーム」でしっかりお手入れを。日中でもいつでも使えるよう、使用直後でもベタつかずサラサラとした使用感です。手肌だけでなく爪にもうるおいを与え、爪の老化予防にも役立ちます。無香料とオレンジシトラスの香り付きの2タイプがあり、生活シーンや好みに合わせてどうぞ。

血行促進ストレッチ

手の冷えや、手や爪の色が良くないのは血行不良が原因！　♣通常のケア後に、パール粒1～2個分をプラスして手全体になじませます。

★手には美容や健康に良いツボがたくさん。お手入れとともにツボ押しもおすすめです。

商品のお申し込み、お問い合わせは
ダスキンフランチャイズチェーン加盟店　〒869-0502 宇城市松橋町松橋660-1　店コード 1940023 購入商品はお届け致します。
ダスキン 昭栄　通話無料 0120-32-0719　FAX 0964-33-2443

新しいこと始めてみませんか！ ダスキンのお客様係 ハーティさん募集　美里町急募

こんまり流「ときめき片づけ」メソッド vol.1

「一度片づけたら二度と散らからない！」と、世界中で話題のこんまりこと近藤麻理恵さん直伝の「ときめき片づけ」メソッド。今回からシリーズで、その極意をご紹介します。

基本のルール 編

「ときめき片づけ法」なら、片づけが苦手な人でも大丈夫！シリーズ第1回は基本のルールをご紹介します。

完璧に片づければ人生がときめく！

「ときめき片づけ法」は、単なる整理収納法ではなく、〝ものを選ぶ〟ことを通して自分にとことん向き合う作業。これからの人生をときめかせるための片づけなのです。コツは一気に短期に完璧に片づけを終わらせること。「絶対に片づけをやり遂げる」と決意しましょう。一度完璧に片づけたら二度とリバウンドしません。

次にどんな家でどんな暮らしをしたいのか「理想の暮らしを考える」こと。雑誌の切り抜きやウェブの画像検索などで具体的にイメージして。それが、片づけをやり抜く何よりのモチベーションになります。

「モノ別」に全体量を把握して

片づけの成功のカギは、まずは「捨てる」を終わらせること。捨てるモノと残すモノを見極めます。

また、「場所別・部屋別」に片づけると、モノの全体量が把握しにくくリバウンドする原因に。リバウンドしないためには「モノ別」に片づけることが肝心です。例えば、洋服でれあばすべての洋服を1カ所に集めると、「こんなに持っていたのか」とモノ別の総量が把握できるのです。

正しい順番でときめくモノを選ぶ

片づけている最中に昔の写真を発見して、つい思い出に浸って片づけがはかどらない、なんて経験はありませんか？「モノ別」に片づける際、衣類→本類→書類→小物類→思い出品という順番を守ることが決定的に大切で、順番通りにすれば片づけはさくさく進みます。なぜ順番が大切かというと、自分の「ときめき感度」を上げていくため。そう、捨てるモノと残すモノを見極める判断基準は「触った時にときめくかどうか」なのです。モノを1つずつ両手にとってキュンとときめく感覚のモノだけを残し、ズンと重くなる感覚のモノは捨てます。大事なのは、捨てるモノを選ぶのではなく、残すモノを選ぶこと。また、モノを捨てる時は「ありがとう」と言って手放すと、モノを大切にする心が芽生えてきますよ。

ときめき片づけ法【6つのルール】

1. 片づけることを決意する
2. 理想の暮らしを具体的にイメージする
3. まずは「捨てる」を終わらせる
4. 「場所別」ではなく、「モノ別」に片づける
5. 正しい順番で片づける　衣類→本類→書類→小物類→思い出品
6. 判断基準は「ときめくかどうか」

1つ1つ手にとって触って、身体の反応を感じてみて。全身の細胞が少し上がるような感じがしたら、ときめくモノ。

日本ときめき片づけ協会公認
片づけコンサルタント
竹野 りつこ さん

「ときめき片づけ」メソッドによる個人レッスンやセミナーを実施。
★個人レッスン・セミナーの詳細は　https://ameblo.jp/ki-chyonchyon

プレタポルテ お客様感謝Day

hair make & relaxation PRETAPORTER

3月の毎週日曜日は“ごほうびエステ”

第1・第3の日曜 3/4・3/18

小顔効果バツグンの視力改善エステ
「アイテラピー」

MIX周波による手技では出来ない毛様体を深部からマッサージ。新しいタイプの瞳力エステ、視力改善と同時に目も大きく開き、輪郭が引き締まり、小顔効果が期待できます。

通常5,000円を 1,980円(税別)
2回コース・・・・3,980円(税別)

第2・第4の日曜 3/11・3/25

産後ダイエットにもおすすめの
「骨盤矯正」
エアプロフェッサー
冬太りの改善や産後の骨盤ケア、ダイエットに！

通常6,000円を 2,800円(税別)
2回コース・・・・4,800円(税別)

オプション　加圧 +1,500円　EMS +1,500円
セットの場合、加圧とEMS合わせて +2,500円に！

NEW 「ホリスティックヘアカラー」 HOLISTIC cures

安心安全、かぶれにくい、かゆみが気になる方にもおすすめ

- 特殊ミネラルで頭皮や髪にやさしい最新ヘアカラー
- ツヤツヤピカピカの仕上がりに
- カラー後の頭皮のかゆみやジリジリ感を軽減
- 繰り返しカラーリングされる方にもおすすめ
- 深めれば深める程、美しい髪に！

ホリスティックヘアカラー 7,200円(税別)

オススメは プラチナムコース
ホリスティックカラー＋炭酸ソーダSPA＋修復トリートメント 10,000円(税別)

hair make & relaxation PRETAPORTER
美容室 プレタポルテ TEL. 0964-33-0011 ご予約優先
熊本県宇城市松橋町きらら2-2-13　遠距離者のみつながらない場合はこちらまで 050-3577-5135
受付時間 カット／9:00～19:00(月曜／～16:00)　パーマ・カラー／9:00～18:00(月曜／～15:00)　エステ／9:30～18:00(月曜／休み)
定休日 なし（月曜日が祝日の場合は休み）
ホームページリニューアル！ 美容室 プレタポルテ 検索
ウィッグの試着相談、育毛ケアの相談等、随時承っております。（毛髪診断士 宮崎まで）

プレタポルテ クーポン
小顔効果バツグンの視力改善エステ「アイテラピー」
通常5,000円を 1,980円(税別)
2回コース・・・・3,980円(税別)
※他のクーポンとの併用不可　有効期限2018年3月末まで

プレタポルテ クーポン
産後ダイエットにもおすすめの「骨盤矯正」エアプロフェッサー
冬太りの改善や産後の骨盤ケア、ダイエットに！
通常6,000円を 2,800円(税別)
2回コース・・・・4,800円(税別)
※他のクーポンとの併用不可　有効期限2018年3月末まで

UKI UKI SPORTS うきうきスポーツ

白坪ウイングス

■種　　目…野球
■活動場所…熊本市西区蓮台寺5丁目5 蓮台寺公園
■活動内容…小学生を対象とした学童野球のクラブチーム
■活動日時…火・水・金・土・日・祝
平日　16:30～19:00
土日祝　9:00～17:00
■活動人数…10名

九州新幹線が見える野球場のある公園で活動している学童野球のクラブチームです。指導者の監督は、社会人野球経験者で野球の基本から丁寧に指導します。卒団生は、高校野球で大活躍しています。野球の未経験者でも大丈夫です。体験、見学も大歓迎です。お気軽にご連絡し、蓮台寺公園に遊びに来て下さい。練習試合の対戦相手も募集中です。練習体験会は、随時行っております。体験会以外でも体験、見学OKです。

お問合せ／090-2719-8994（代表 外口勝也）
090-8767-1090（監督 髙橋正勝）

監督
髙橋正勝さん

コーチ
外口拓夢さん

“うきうきぷれす”はみなさんの活動を応援しています!

スポーツチーム大募集!!

キッズから大人まで、あなたが汗を流しているスポーツチーム・サークルを写真とともにうきぷれ紙面で紹介してみませんか？　サークルのアピール、参加募集、対戦相手募集など、用途は様々！　どしどしご応募下さい !!　郵便ハガキか FAX、もしくはメールにて、①サークル・チーム名、②代表者氏名、③代表者の郵便番号・住所、④電話番号、⑤紙面で何をアピールしたいかを明記の上、下記までお送りください。掲載・撮影費用等は不要です。撮影した写真は弊誌掲載以外の目的で使用しません。

〒869-0551 宇城市不知火町御領391 松橋駅前BSビル1F うきうきぷれす編集部「うきうきスポーツチーム」係まで Tel/0964-42-6010 Fax/0964-42-6020 Mail/info@uki-pre.net

大成タウン
TAISEI TOWN
横原分譲地
建築条件なし
4区画

お子様の通園・通学、ママのお買い物にも便利な生活環境！
平成30年 4月10日完成予定
予約受付中!!
土地のみの販売につき、お好きなハウスメーカー＆工務店で建築していただけます。

販売価格 980万円～
敷地面積 65.46 坪

「松橋小学校」徒歩約10分
やっぱりお子さんの通学路は出来るだけ短い方が安心。この物件は松橋小学校 まで 760m、松橋中学校 まで 700m、子育てに最適な落ち着いた地域です。

配置図（イメージ）

◎住みやすい周辺環境◎

松橋小学校 徒歩約10分

松橋中学校 徒歩約9分

松橋保育園 徒歩約6分

ゆめマート 徒歩約3分

【物件概要】●所在地：熊本県宇城市松橋町松橋字横原●交通：松橋駅通りバス停 徒歩約 6 分●校区：松橋小学校・松橋中学校●道路：市道●間口：34m●地目：宅地●引渡し：更地引渡し●用途地域：二種低層●建ぺい率：50%●容積率：100%●上水道：有●下水道：有●個別プロパン●九州電力●取引形態：売主●広告作成：平成 30 年 2 月 20 日●広告有効期限：平成 30 年 3 月末日

株式会社 大成不動産コンサルタント
熊本県知事（1）第 5014 号（公社）全国宅地建物取引業保証協会会員（一社）熊本県宅地建物取引業協会会員
TEL 0964-53-9039
〒869-0532 熊本県宇城市松橋町久具 358-22
E-Mail info@taisei - cre.com
お気軽にお問合せください！

AEON MALL ♥ UKIUKI PRESS

2018 うきうき Happy White Day

人気店のホワイトデースイーツが
イオンモール宇城に期間限定で登場!
新作やホワイトデー限定商品など、
ぜひお見逃しなく!

3/9(金)▸14(水) 10:00▸21:00
※最終日は19:00まで

イオンモール宇城 同仁堂前特設会場

※出店店舗は予告なく変更になる場合があります。

ケーキショップ 亜湖の木

**焼きモンブランや種類豊富なクッキーなど
自慢の焼き菓子ギフトをどうぞ！**

☎0964-33-8880
所 宇城市不知火町御領169-2
営 9:30～19:00
(日・祝～18:00)
休 月曜 P あり

Sweets SHOP シュン²

**八代の特産品を使ったスイーツなど
おいしさいろいろ！**

☎080-6441-8659
所 八代市本町2丁目3-17
営 10:30～18:00
休 不定 P なし

ケーキハウス めいぷる

**可愛くて気持ちの込もったお返しで
みんなハッピーに！**

☎0965-32-6833
所 八代市永碇町1031-1
営 10:00～19:00
休 月曜 P あり

パティスリー ISSHINDO

**キュートなマカロンやショコラなど
魅力的なスイーツがたくさん！**

☎0964-26-1423
所 宇土市善道寺町95
宇土シティモール1F
営 10:00～20:00
休 なし P あり

JR 松橋駅近く徒歩３分　マルショク近く

テナント募集中!!

テナント 1Fフロアー

構造／鉄骨増 地上2階建て 南向き

1部屋

●設備／水道:公営、ガス:プロパン、排水:下水、コンロ:ガス、給湯、BSアンテナ、宅配ボックス、TVドアホン、温水洗浄便座
●3台込(4台目以降1台3,240円)

106,920円

シャワートイレ

IH ミニキッチン

白を基調としたフロア

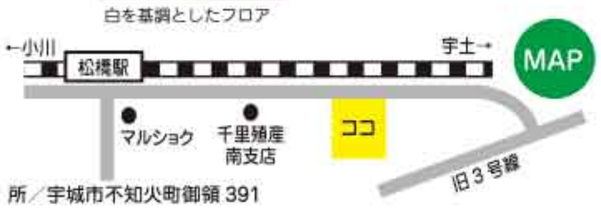

所／宇城市不知火町御領 391

お問い合わせ
明るい豊かな街づくり
不動産のナカフ
社）熊本県宅地建物取引業協議会会員・九州公正取引業協会会員 熊本県知事（7）第3050号
松橋店 〒869-0532 宇城市松橋町久具 309-2 ☎0964-33-0815 FAX/0964-33-0034 定休日／水曜日

UKIUKI TOPIC

大学生と子どもたちがハンドボールで楽しく交流

宇城市出身の島崎愛さんも子どもたちに優しくアドバイス

みんな元気いっぱいプレー

2月12日(月・祝)、早稲田大学女子ハンドボール部の選手12名が、宇城市の河江小学校を訪れ、ハンドボール教室を開催しました。熊本復興支援活動の一環として、ハンドボールを通して子どもたちと交流を深めようと開かれたもので、同市の小中学校のハンドボール部員たち約60名が参加。子どもたちはパスやシュートはもちろん、ドリブルしながらの鬼ごっこやゾーンゲームなど、選手と一緒に楽しみながら練習しました。最後に大学生と小中学生のチームに分かれて練習試合を実施。子どもたちは「大学生のシュートや素早い動きを間近に見れて、参考になりました」と目を輝かせていました。

また、同市出身の島崎愛(まなみ)選手は、「早稲田大学のボランティアセンターの呼びかけで、熊本の関係者の皆様にご協力いただき、今回の活動が実現できて嬉しいです」と笑顔で話していました。

最後に参加者全員で記念撮影。みんな笑顔いっぱいでした

人気パイ菓子「クロッカン」や贅沢な「抹茶テリーヌ」ほか5種類のおいしさを詰めた〝アソートクッキー〟も新登場！

毎年、大人気の『ミルキー』のホワイトデースイーツ。日頃から人気のパイ生地菓子「クロッカン」のホワイトデー限定バージョンや、贅沢なおいしさが大好評の「抹茶テリーヌ」など、今年も女性に喜ばれるお菓子がたくさん揃っていますよ。

また、今年はクッキーも種類が増え、定番のプレーンやチョコチップなどに加え、可愛いうず巻きや米粉きな粉など5種類のフレーバーを1袋に詰めた〝アソートクッキー〟もホワイトデー限定で新登場。そのほかメレンゲのお菓子なども並びます。専属パティシェのセンスが生きた魅力のスイーツをぜひどうぞ！

①クロッカン ホワイト 5個入り 480円 サクサクのパイ生地に、いちごのチョコキューブや ナッツを加えてホワイトチョコで仕上げたホワイトデー限定バージョン。
②抹茶テリーヌ1,500円(前日までに要予約) ふんわり抹茶ムースの中に練乳ババロアが入った甘さ控えめの贅沢スイーツ。
③クッキー 各種390円 定番クッキーに加え、5種類を1袋に詰めた"アソートクッキー"も。
※各税込

新焚き石窯パン・ケーキ工房 milky ミルキー
☎0964-43-4010
お店の情報はネット検索できます
住 宇城市小川町江頭111-1
営 7:30～20:00 休 なし P あり
パン ミルキー 検索

華やかなケーキやプリンもおすすめ!

チア、ジャズ、ヒップホップ、バレエなどいろんなジャンルを好きな会場で何回でも受講OK！

大人気のダンスを習うなら『チェリーブロッサム』へ！ ヒップホップやバレエ、チア、ジャズ、新体操などいろんなジャンルのダンスを好きな会場で何回でも受講できます。たくさんのクラス、会場から自分に合ったレッスンを自由に選べるのが嬉しいですね。

各種大会への出場やイベント出演もあり、アメリカ大会でも好成績を修めているんですよ！ まずは見学(要予約)してみませんか？ お問い合わせは電話 or メールでお気軽に。

チェリーブロッサム
Cherry Blossom
☎090-4351-1888
(担当:中村)
お問合せ時間／10:00～20:00
E-mail tomokoo@poppy.ocn.ne.jp

★Cherry Blossom ダンスクラス ※きょうだい2人目からはすべて半額

レッスン内容 HIPHOP・バレエ・チアダンス・ストリートダンス・新体操などいろんなジャンルのダンスを学べます。

教室 八代、松橋、不知火、三角、宇土、熊本市内5会場、西合志、玉名、県外(福岡、北九州、大分、広島)

A・Bクラスは全てのジャンル、教室を何回でも受講可能

- Aクラス(選手クラス)…… 月会費 6,480円
- Bクラス(一般クラス)…… 月会費 3,240円

★種目別教室もあります

〈チアダンス教室〉
- イオンモール熊本JEUGIAカルチャーセンター(月2回土曜)3,391円
- 宇土チアジュニアクラブ(月2回金曜) ……1,200円

〈ストリートダンス教室〉
- 宇土ジュニアクラブ(月2回 水曜) ……2,160円
- 松橋クラブ(月4回 金曜) ……3,240円
- 松橋クラブ(月3回 水曜) ……2,700円
- 八代クラブ(月3回 月曜) ……2,700円

〈新体操&チアダンスクラス〉
- 八代・熊本市北部・熊本市東部・熊本市南部・玉名(各月3回) …3,240円

チーム成績
H28／2月 アメリカ大会出場
(チアダンス準優勝)

UKI UKI SPORTS うきうきスポーツ

UKI-C.FC

- 種　　目… サッカー
- 活動場所… 豊川町民グランド
- 活動内容… トレーニング・ゲーム
- 活動日時… 毎週月・火・木(19:00～21:00)
  土・日(トレーニングマッチ・大会等)
- 活動人数… 50名

小学4年生～6年生を対象としたクラブチームです。月火木の練習に加え土日は数多くの大会、フェスティバルに参加し選手のスキルアップと経験の積み上げに努めています。練習では、ドリブル、パス、トラップの基本技術を徹底するとともに、多彩なフェイント等の応用テクニックにも力を入れています。土日は県内外の強豪チームとの試合でレベルアップをはかり、熊本県No.1のクラブチームを目指しています! クラブ生募集中! 体験入部は随時受付しています!

お問合せ／090-4357-7366(福永)

"うきうきぷれす"はみなさんの活動を応援しています!

スポーツチーム大募集!!

キッズから大人まで、あなたが汗を流しているスポーツチーム・サークルを写真とともにうきぷれ紙面で紹介してみませんか？ サークルのアピール、参加募集、対戦相手募集など、用途は様々！ どしどしご応募下さい!! 郵便ハガキか FAX、もしくはメールにて、①サークル・チーム名、②代表者氏名、③代表者の郵便番号・住所、④電話番号、⑤紙面で何をアピールしたいかを明記の上、下記までお送りください。 掲載・撮影費用等は不要です。撮影した写真は弊誌掲載以外の目的で使用しません。

〒869-0551 宇城市不知火町御領391 松橋駅前BSビル裏 うきうきぷれす編集部「うきうきスポーツチーム」係まで Tel/0964-42-6010 Fax/0964-42-6020 Mail/info@uki-pre.net

元気は、しあわせ。

イオンモール宇城 ハピネスモール

〒869-0606 熊本県宇城市小川町河江1-1 TEL:0964-34-6600　無料駐車場 P 約3,000台 年中無休

JR鹿児島本線 小川駅下車／無料コミュニティバス約15分

おめでとうの春 はじめようの春

入園、入学、入社など春は新しい生活が始まる季節。イオンモール宇城がみんなの新生活を応援します！

TAKA:Q タカキュー

就活、新社会人応援! お得なフレッシャーズフェア開催中

就活や新社会人を応援する多彩なスーツやシャツ、ネクタイが勢ぞろい。お得な「フレッシャーズフェア」も開催中。この機会にぜひ！

ベルト 税込5,389円（本体価格4,990円）
ブラックとブラウンのリバーシブル仕様。

ネイビー系でさわやかに！

ドレスシャツ 税込5,389円（本体価格4,990円）
ストレッチ素材で軽くて吸水速乾・通気性にもすぐれたシャツ。

スーツ 税込32,292円（本体価格29,900円）
伸びるスーツ"SLIM FIT. 光沢感と伸縮性のある素材でフレッシャーズらしくアクティブに。

ネクタイ 税込4,309円（本体価格3,990円）
合わせやすいライトグレーは1本あれば便利。

ビジネス小物も充実！

レザーシューズ 税込14,029円（本体価格12,990円）
就活にもフレッシャーズにも万能なストレートチップの本革シューズ。

フレッシャーズフェア開催中！
～4/30までスーツを購入すると
❶関連商品も含めて20%OFF
❷フォーマルスーツも25%OFF

イーストランド1F ☎0964-43-6117 営10:00～21:00

Honeys ハニーズ

特別な日を華やかに演出! セレモニースーツCollection 2018

セレモニーシーズンにおすすめの、組み合わせ自由なスーツが豊富に！　コサージュやネックレスなど、華やかさをプラスする小物アイテムも充実。

おすすめセットアップスーツ

ノーカラージャケット 税込3,980円（本体価格3,685円）
カラー：クロ、コン、クロMix、ベージュMix（写真）

コサージュ&ネックレス 税込1,280円（本体価格1,185円）
カラー：ピンク（写真）、オフ、コン

アクセ付きプルオーバー 税込2,480円（本体価格2,296円）
カラー：オフ（写真）、クロ、コン、グレー、ベージュ

PVCハンドバッグ 税込2,980円（本体価格2,759円）
カラー：アイボリー（写真）、クロ、サックス、ピンク

ハレの日に華を添える小物アイテムも！

スカラップパンプス 税込1,980円（本体価格1,833円）
カラー：ピンク、クロ、エナメルクロ、ベージュ（写真）

タイトスカート 税込2,680円（本体価格2,481円）
カラー：クロ、コン、クロMix、ベージュMix（写真）

イーストランド1F ☎0964-34-6631 営10:00～21:00

SHOO・LA・RUE シューラルー

Happy Ceremony 2018 自由にコーディネート、着回しも抜群!

卒園・卒業、入園・入学式など大切な日を素敵に彩るセレモニーアイテムがバリエーション豊かに！　自由に組み合わせられ、着回しも利きます。

入園・入学式に！問答会にもおすすめ

- ネオリッチツイードジャケット 税込9,709円（本体価格8,990円）
- ティアードブラウス 税込3,229円（本体価格2,990円）
- プリーツスカート 税込4,309円（本体価格3,990円）
- コサージュ付きネックレス 税込2,149円（本体価格1,990円）

A4が入るトートバッグ 税込4,309円（本体価格3,990円）

SHOO FITパンプス 税込4,309円（本体価格3,990円）

卒園・卒業式に！参観日にもおすすめ

- ストレッチドビージャケット 税込6,469円（本体価格5,990円）
- シフォン・ビジューブラウス 税込3,229円（本体価格2,990円）
- ストレッチドビースカート 税込5,389円（本体価格4,990円）
- ネックレス 税込1,393円（本体価格1,290円）

SHOO FITパンプス 税込4,309円（本体価格3,990円）

サブバッグ付き2WAYバッグ 税込4,309円（本体価格3,990円）

イーストランド1F ☎0964-25-5050 営10:00～21:00

SHOE・PLAZA シュープラザ

つま先形状やヒールの高さなどが選べる働く女性のためのパンプス

つま先形状、幅、ヒールの高さ、素材が選べるオリジナルパンプス「fuwaraku」が働く女性の間で大人気。フワッとラクな履き心地で"疲れない"と評判！

「ぴったり」の1足が見つかる！

ランニングシューズやスニーカー、ビジネスシューズも品揃え豊富

つま先の形状：ラウンドトゥ／スクエアトゥ／アーモンドトゥ／ポインテッドトゥ

ヒールの高さ：3.5cm／5cm／6cm／7cm

ウィズ（足囲）：2E（少し細め）／3E（幅広）／4E（ゆったり幅広）

素材：合成皮革（防水仕様）／天然皮革（撥水仕様）

サイズ：21.5cm～25.5cmの9サイズ

- 合成皮革（防水仕様）税込4,201円（本体価格3,890円）
- 天然皮革（撥水仕様）税込6,372円（本体価格5,900円）

イーストランド1F ☎0964-34-6120 営10:00～21:00

C&C by campus シー・アンド・シー

ペンケースやバッグなど充実! 入園、入学のお祝いにも

文具やバッグ、ランチボックスなど、新学期・新生活に欠かせないアイテムが続々入荷中。自分用にはもちろん、贈り物にもピッタリ！

ソフトペンケース／男の子用 税込1,706円（本体価格1,580円）
消しゴムスペースやワンプッシュで複び出す鉛筆削りが付いた両面開きペンケース

ソフトペンケース／女の子用 税込1,728円（本体価格1,600円）
両面開きで使いやすく、取り外し式の鉛筆削りが付いてとっても便利。

シューズバッグ 税込1,296円（本体価格1,200円）

体操服バッグ 税込1,512円（本体価格1,400円）
「内側ネーム」で防犯対策も万全の各種バッグ、キャラクターデザインなど他にもいろいろ！

イーストランド1F ☎0964-43-5844 営10:00～21:00

DOJINDO at hers 同仁堂 アットハーズ

新しい出会いの季節、華やかな春コスメで好感度アップ!

出会いの春にあなたを素敵に印象づけてくれる魅力的なコスメがいっぱい。さりげなく、"モテ女子"目指しましょ！

フェルナンダ フレグランスハンドクリーム50g 税込820円（本体価格760円）

MISSHA マジカルティント 税込1,080円（本体価格1,000円）
重ね塗りすると色味が濃く変化する魔法のクロス。春にピッタリのピンク3種。
グリーン▶遊び感ピンク
ブラック▶大人ピンク
スカイブルー▶抜け感ピンク

COSME DECORTE アイグロウ ジェム 税込2,916円（本体価格2,700円）
1色で、目元に立体的なグラデーション。大人気の"濡れ顔"アイカラー、全30色。

フェルナンダフレグランスボディミスト100ml 税込1,512円（本体価格1,400円）
桜が色づく頃に、一年に一度だけ出会える特別な香り／期間限定。

イーストランド1F ☎0964-34-6601 営10:00～21:00

3月 EVENT INFORMATION

3/2・3・4 FRI SAT SUN
ザ・クロックハウス
スペシャルウォッチセレクション
SEIKO、CITIZEN、CASIOなどの国産時計が20%OFF!※一部除外品あり。期間中はイオンカードでのクレジット払いで更に10%OFF!!
TIME 10:00～21:00
PLACE 同仁堂前特設会場

3/6 TUE
平成30年春の火災予防運動 防火啓発パレード
「ひごまる」と保育園児(白百合保育園・大空保育園)が店内をパレードいたします。
主催：宇城広域連合消防本部
TIME 13:30～14:00
PLACE イオンモール宇城
熊本市イメージキャラクター「ひごまる」

3/7・14・21・28 WED WED WED WED 無料
赤ちゃん相談会
子育てのお悩みを、助産師さんに相談しませんか？一人で抱え込まないで気楽にお越しください。※事前申し込み不要。相談は お一人15分。体重測定もできます。
たけ助産院 武田
やつしろ助産師の会 宮川・橋本
TIME 10:30～14:30
PLACE ウキウキルーム

3/14 WED 無料
熊本南病院 出張一日健康相談
●身体測定(血液、身長、体重、体脂肪)
●血糖値測定 ●骨密度測定
●医療相談(医師、栄養士、薬剤師等)
TIME 14:00～16:30（受付13:45～）
PLACE オアシスコート

3/9 －14 FRI WED
うきうきハッピーホワイトデー2018
宇城・宇土・八代の人気スイーツが集結。ホワイトデーのお返しや春の贈り物にピッタリのスイーツが勢ぞろい！
TIME 10:00～21:00 ※最終日は19:00まで
PLACE 同仁堂前特設会場

3/17 SAT 無料
おひるねアート
赤ちゃんに背景や小物をつけて撮影する、赤ちゃんと一緒に作るアート写真です。おひるねアート協会認定講師の立ち会いのもとお客さまにて撮影していただきます。
※撮影時間は1アート当たり3分程度 ※衣装のレンタルはありません ※お客様自身で、お客様の携帯やお持ちのカメラで撮影してください。
TIME ①10:00～13:00（12:00受付終了）②14:00～17:00（16:45受付終了）
PLACE 同仁堂前

※画像はイメージです

3/20 TUE
献血のお知らせ
輸血に必要な血液を確保するためには、絶えず私たちの献血が必要です。ぜひ、皆さまのご協力をお願いします。
対象 男性17歳～69歳・女性18歳～69歳、体重50kg以上の方
※65歳以上の献血については、60～64歳の間に献血経験のある方に限ります。(※献血手帳をお持ちの方は、当日ご持参ください。)
TIME ①10:00～11:30 ②12:45～16:00
PLACE [受付場所] 中央出入口 エスカレーター下
[献血バス] 西松屋前 駐車場

3/21 WED
轍の揚げピッツァ販売
本場イタリア産の厳選された小麦粉を使い揚げたてアツアツ,生地はモチモチ,チーズがとろ～りの揚げピッツァをお届けいたします。是非本格ピッツェリアの味を是非ご賞味ください。
TIME 10:00～19:00
PLACE 中央出入口横 しばふ広場

3/24 SAT 25 SUN
ファームヨシダのケータリングカー販売
阿蘇産のふもとにある養豚場、ファームヨシダが自然に囲まれた豚舎で飼育から販売まで徹底した管理で、美味しい豚肉をお届けします。
ホットドッグ　豚まん
対象 イオンモール宇城LINEお友だちの方は、ホットドッグ50円引き
TIME 10:00～19:00
PLACE 中央出入口横 しばふ広場

3/24 SAT
赤ちゃんハイハイレース
3/1(木)よりインフォメーションカウンターで受付開始
※定員に達し次第受付終了（1回目30名様 2回目50名様）※事前お申込みはインフォメーションカウンターでのお申込みのみとさせていただきます。※当日受付は行いません
フランク
TIME ①11:00～ ②13:00～
PLACE オアシスコート

3/25 SUN 観覧無料
香西かおり ニューシングル「酒暦」発売記念 ミニライブ
ニューシングル「酒暦」他、「香西かおり作品」をキャンペーン実施会場にてお求め頂きますと、ミニライブ終演後の「2ショット撮影会」にご参加になれます。
TIME 12:00～
PLACE オアシスコート
総合インフォメーション：ユニバーサルミュージック カスタマーサービス・センター TEL.045-330-7213

BIG FRIDAY
毎月、月末の週末 金曜からの3日間連続
3月度は3月30日(金)～4月1日(日)
対象店舗 レジにて 10%OFF　専門店にて WAON POINT 10%ポイントバック!!

ーイオンモール宇城プレミアムフライデースペシャルー
琴衛会による、近代大正琴演奏
大正琴で、歌謡曲・演歌・ラテン・映画音楽…と様々なジャンルの曲を演奏致します。全く新しいジャンルの大正琴音楽を楽しんでください！！
日時 3月30日(金)17:00～17:30
場所 オアシスコート
熊本県益城町の近代大正琴グループ「琴衛会」(衛藤由部会長)

問い合わせ先：地元大好きライブ事務局　㈱ティー・ピー・カンパニー 藤井　TEL:090-2482-2241　E-Mail:fujii@tpcompany.co.jp

SMILE KIDS

柚季(ゆずき)ちゃん 7歳
宗吾(しゅうご)くん 4歳
彩季(さき)ちゃん 0歳
彩季ちゃん大好き♥お姉ちゃん、お兄ちゃんといっぱい遊ぼうね♪（柚季、宗吾）

秀明(ひであき)くん 8歳
玲衣(れい)ちゃん 6歳
禅衣(ぜい)ちゃん 1歳
しいちゃん、ばあちゃん大好き♥3人ずっとなかよしでいようね!!

智己(ともき)くん 8歳
心結希(こゆき)ちゃん 1歳
心陽(こはる)ちゃん 0歳
お歌大好き♪食べるのだぁいすき♥（心結希、智己、心陽）

千波(ちなみ)ちゃん 4歳
大和(やまと)くん 2歳
夢はプリキュアになることです♪（千波）／トーマスと電車が大好き！（大和）

楓以(かい)くん 3歳
航生(かお)くん 2歳
アンパンマンとチョコが大好き♥仲良し兄弟です♪

湧仁(ゆうと)くん 1歳
ボール遊びが大好き♥大きくなったら、野球選手になれるかな。

蒼(たい)くん 0歳
パパ、ママい～っぱいあそぼうね！！

結衣奈(ゆいな)ちゃん 1歳
四月から保育園頑張るよ。友達100人できるかな？

晃希(こうき)くん 4歳
たこ焼き大好き♥大きくなったら、たこ焼き屋さんになりたい☆★

スマイルキッズモデル募集

対象	0～10歳までのお子さま
募集人数	12名
参加費	無料
撮影日	3月15日(木)【受付】17:00～18:00
応募締切	3月9日(金)必着
掲載期間	●イオンモール宇城館内／約2ヶ月 ●うきうきぶれす4月号(3月26日発行)
応募方法	参加希望の方は、FAXまたはハガキ、メールに ①保護者氏名、②お子さま氏名(ふりがな)、③お子さま年齢、性別、④郵便番号・住所、⑤電話番号、を明記し上記宛先までお送りください。

宛先 〒869-0551 宇城市不知火町御領391-1F 有限会社ビーエス広告社 うきうきぶれす「スマイルキッズ」係 FAX 0964-42-6020 メール info@uki-pre.net

※当選者の方には、書面をお送りします(3月10日発送予定)。撮影の詳しい場所に関しては、ハガキにてお知らせ致します。※催事によって予告なく一時的に掲示しない場合もございます。
※個人情報は当企画のみに使用いたします。

3月のUKIUKI CLUBイベント

3/20 tue 春のレジアクセサリーを作ろう！

お花や好きなパーツを使って春らしいオリジナルのレジンアクセ作りを楽しもう♪
※画像はイメージです

時間 ①11:00～13:00 ②14:00～16:00 ※定員に達し次第受付終了
定員 各回10名様
参加費 UKIUKI CLUB会員様／無料 一般のお客様／300円（おひとり様一つとさせて頂きます）

3/30 fri サシェを作ろう！

サシェとは、フランス語で香料や乾燥させたハーブを入れた小袋を指します。日本でいう「匂い袋」です。
※画像はイメージです

入会は当日イベント受付にて承ります。1イベント参加につきスタンプ1つ捺印。スタンプが10個たまると素敵なプレゼントも♪

UKIUKI CLUBメンバー会員募集!! 毎月10日、20日、30日に開催されるスペシャルイベントにお得に参加できます（土日祝除く）

EV・PHEV CHARGING POINT 電気自動車充電器ステーションのご案内

設置機器	普通充電器
利用時間	10:00～21:00
設置場所	2F屋上駐車場
利用料金	WAONカードのお客さま 無料（※WAONカードを新規ご購入された場合は、初回チャージ1,000円以上のチャージが必要です。）

※詳細はイオンモール宇城公式HPをご覧ください。

最新イベント情報は、こちらから
イオンモール宇城 公式HP
イオンモール宇城 LINE@

熊本県内エリアの法人さま、店舗経営者さまへ

イオンカード・電子マネーWAON 加盟店募集中

お申込み、お問合せは右記までご連絡ください。TEL:096-211-3020（平日9:00～18:00）

〒860-0844 熊本県熊本市中央区水道町9-31
損保ジャパン日本興亜熊本水道町ビル3階
イオンクレジットサービス株式会社　九州・沖縄支社 熊本営業所

※お申込みに際しては当社所定の審査がございます。また、特定継続的役務提供などご契約いただけない業種がありご希望に添えない場合がございます。予めご了承ください。

創作鉄板焼の店 じゃっき家

春の宴は人気メニュー10品+飲み放題付き3,000円コース 美味三昧のバラエティ豊かな料理で子どもから大人まで大満足!!

歓送迎会など春の宴は、『創作鉄板焼の店 じゃっき家』で。本格的な鉄板焼きメニューを居酒屋感覚でお得にたっぷり堪能できて、盛り上がること間違いなし。おかませ人気メニュー10品+2時間飲み放題付き3,000円コースが大好評です。4,000円以上のコースは海鮮メニューとステーキ付きに。最大40名まで収容可能で小～大宴会までOK。単品メニューもお好み焼きシリーズはじめ、トマトチーズやオムライス、山芋鉄板焼きなど豊富にそろい、子どもから大人まで楽しめます。中でもお手頃価格で味わえる黒毛和牛ステーキは要チェック。海鮮メニューや、セロリとごま油が絶妙な名物セロ刺しやとろとろ山芋サラダなど、創作グルメも見逃せないッ。

明るい女性スタッフが、出迎えてくれますよ。

タコのカルパッチョ、エビチーズ、ホタテ、牛のたたき、手羽中の甘唐揚げなど、多彩なメニューが勢揃い!

☆おすすめ宴会コース…3,000円
おまかせ人気メニュー10品+2時間飲み放題
※4名～要予約 ※料理内容は相談可

☆メニューいろいろ
[鉄板焼]ステーキ、肉料理、海鮮系、チーズ系、各種お好み焼き
[その他]各種サラダ、とりあえず一品もの、ご飯もの、揚げものなど

黒毛和牛ステーキ。お手頃価格で堪能できると大人気。とろける美味しさをぜひ。

☎0964-32-1458
所 宇城市松橋町松橋549-1
営 月～土曜18:00～24:00(OS23:00)
日曜 17:00～23:00(OS22:00)
※祝日前変更あり
休 火曜 P あり
収 50名(最大宴会40名)

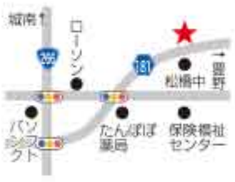

新和食 吉田

歓送迎会は「オリジナル大皿宴会コース」で賑やかに! 春のお祝いには美味を極めた「懐石コース」で華やかに

厳選素材と確かな腕で作り上げる四季の味覚が大評判の『新和食 吉田』。歓送迎会も同店がおすすめです。2コースから選べる「オリジナル大皿宴会コース」は手頃な2,850円コースでも刺身盛りから締めの巻物まで十分なボリュームで宴を盛り上げてくれます。女性の集まりなど食事をメインに楽しみたいグループは自家製蟹甲羅や握り寿司まで味わえる3,800円のグレードアップコースをどうぞ。きっと満足できますよ!

桃の節句や卒・入学など各種お祝いの席には旬をちりばめた「懐石コース」がぴったりです。選び抜かれた素材を用い、美味を極めた料理の数々が3,000円から堪能できるんですよ。既に予約が多くなっていますので、ぜひ早めのお問い合わせを! ゴールデンウィークを利用したお祝い事や仏事もお早めに。

写真は2,850円のオリジナル大皿宴会コースの一部(5名分)。3,800円コースはさらに品数が増し、締めには握り寿司もいただけます。

ランチタイムも連日大盛況。一番人気の「寿司定食」は小鉢、味噌汁、茶碗蒸し、デザート、コーヒー付きで980円(税別)。※予約状況によりランチを休む場合もあります。

★おすすめコース ※各税別、要予約
◎オリジナル大皿宴会コース(5名～)
2,850円コース… 小鉢、刺身7点盛り、サラダ、焼き物、揚げ物、季節の煮物、大阿蘇鶏もも焼き、巻き物盛り合わせ
3,800円コース… 2,850円コースの内容に、自家製蟹甲羅などをプラス。締めの食事は握り寿司
◎旬の懐石コース(2名～) 3,000円、4,500円、5,500円、8,000円
※5,500円、8,000円コースの食事は握り寿司

☎0964-32-1603
所 宇城市松橋町曲野2319-1
営 11:30～13:30 ※昼のネタがなくなり次第終了
月～土17:30～(OS 21:30)
日・祝 17:30～(OS 21:00)
休 水曜、月1回火曜(不定)
P あり 収 70席(最大宴会 45名)

松橋 中華料理 華月園

毎月でも食べたい、〝ちょっといい素材〟で作る「グルメ会」コース 歓送迎会は飲み放題込み4,000円から! お祝い・仏事も承り中

熊本の食材を中心に〝ちょっといい素材〟で作る料理をコース仕立てで楽しめる『華月園』の「グルメ会」コース。内容は月ごとに替わり、3月は「春の味覚を食す」をテーマに、白子と菜の花と大根のニンニク蒸しや、牡蠣の唐辛子炒めなどがいただけます。いずれもその月だけの限定メニューばかりで、1人2,800円(要予約)とリーズナブル。食べ歩きが趣味のグルメ派や女性グループの毎月の〝お食事会〟などにもおすすめのコースです。ぜひ味わって!

歓送迎会の予約も承り中。基本の宴会コースでも人気中華料理11品に飲み放題まで含めて4,000円とお手頃。これに、お刺身などを加えたり、フカヒレやアワビを使ったメニューにグレードアップしたり、予算と要望に応じてくれますので気軽に相談を。お祝い事や仏事にもぜひご利用下さい。

3月の「グルメ会」コース
テーマ:「春の味覚を食す」
全8品 1人／2,800円(税別) 要予約
[メニュー]
蟹とうるい 卵白入りフカヒレスープ、白子と菜の花と大根のニンニク蒸し、牡蠣の唐辛子炒め、海老春巻き、肥皇豚の酢豚、牛肉ステーキ 甜辣醤添えと饅頭、白身魚入り中華粥、紫いものスウィートポテト

150名が集える大宴会場は特に人気のため、大人数での宴会を予定している方は今すぐお問い合わせを!

宴会利用には、定員23名、片道30分程度(富合、三角、氷川、宇土、美里など)の無料送迎バスもあります。

和室もあり、少人数の宴会ほか、お祝い事や仏事にも利用されています。

宴会コースは人気中華料理11品+飲み放題で4,000円～。予算や料理のリクエストなどお気軽に!

★華月園の料理は安心の国産材料推進中!!
◎宴会コース 4,000円～(税込) 料理11品+飲み放題
◎新・中華コース4,500円～(税込) 中華料理+和食+飲み放題
◎出前用中華コース(税別)
【中皿6品12,000円】、【大皿7品16,000円】、【大皿8品20,000円】
♣急な来客時にも便利! 料理は好きなものが選べます。
◎出前用手づくり中華オードブル(税別)
【全8品 4～5人用 6,667円】
【全11品 6～7人用 9,500円】
♣自宅パーティーや各種打ち上げ、お花見などにも!

☎0964-32-1157
所 宇城市松橋町松橋859-1
営 11:30～14:30(OS 14:00)
15:30～21:00(OS 20:30)
休 月曜(祝日の場合は翌日)
P あり
収 最大宴会150名

桜屋 本店

女性にもシニア世代にも大好評の〝お肉屋さんのランチ〟 赤身から霜降りまで豊富種類な馬刺しも1人前からどうぞ

上質な馬刺しで知られる『桜屋』内の食事処『桜さくら』のランチが大好評です。馬にぎりやローストビーフのにぎりなどが食べられる大人気の肉寿司(数量限定)をはじめ、自慢の馬めしがセットになった馬旨セットや天草梅肉ポークのみそ豚焼肉定食など、お肉屋さんならではの〝肉感たっぷり〟のメニューが揃っています。

新メニューも定期的に登場しており、新しくお目見えした「馬肉のヒレステーキ」は牛ヒレ肉と同様にあっさりやわらかくヘルシーで、女性やシニア世代にも好評。180gとボリュームも満点です!

もちろん、赤身から霜降りまで専門店ならではの多彩な部位が揃う馬刺しも1人前から食べられますので併せてどうぞ。一度訪れたら、きっとファンになりますよ。ランチに迷ったらぜひ!

クセがなくあっさりヘルシーな「馬肉のヒレステーキ」180g 1,680円(税別)。ご飯、スープ、デザート、コーヒー付き。

赤身から特上トロまで品揃え豊富な高級馬刺しはお昼も食べられます。

大好評のランチメニュー ※各デザート・コーヒー付き、税別
◎肉寿司…… 数量限定!! 1,200円
馬にぎりやローストビーフのにぎりをリーズナブルに
◎牛サーロインステーキ 180g 1,680円
180gとボリューム満点の牛サーロインステーキ
◎馬旨(ウマウマ)セット……1,080円
名物の馬めしと、馬コロッケなどを日替わりで
◎お肉屋さんの牛焼肉定食
国産牛たっぷり200g!!……1,280円
◎お肉屋さんの石焼ビビンバ定食
新鮮な馬刺しをトッピング 1,080円
◎梅肉ポークみそ豚焼肉定食
ご飯がどんどん進むおいしさ! 1,080円
NEW!! ◎馬肉のヒレステーキ
180g 1,680円
★15ページ下にクーポンあり!

宇土市南段原町188-1 P あり
《馬刺し 桜屋》 ☎0964-22-5167
営 10:00～19:00 休 火曜
《ランチ・焼肉 桜さくら》 ☎0964-22-8929
営 ランチ11:30～14:30(OS 14:00)
夜の部 水・木・日曜17:30～22:00(OS 21:30)
金・土・祝前17:30～22:30(OS 22:00)
休 月・火曜 収 44人

海鮮市場 十徳や 松橋店

ちょっとした集まりには「コミコミ3,000円プラン」を! 月・火は「もつ鍋」半額、水・木・金は「焼酎キープ」1,500円

仲良しグループや職場の仲間との気軽な集まりには、「十徳や」松橋店の「毎日うきうき3,000円プラン」がおすすめです。新鮮なお刺身盛り合わせをはじめ、串物や揚げ物など9品のバラエティー料理に、120分飲み放題、消費税込みでジャスト3,000円。週末でも祝日前でも利用でき、お得感いっぱいです。歓送迎会も予算に合わせて各コースあり、4,000円以上のコース×10名以上で無料送迎バス(要予約)も利用できます。

曜日ごとのサービスも充実し、月・火曜は大人気のもつ鍋1人前1,280円(税別、2名～)が半額に。水・木・金曜はキープ焼酎が全銘柄1本1,500円(税別)に。また、土曜と祝日前以外なら90分1,350円の「単品飲み放題」も。キリン一番搾り生をはじめ豊富なドリンクが存分に楽しめますよ!

「単品飲み放題(90分)」1,350円は、キリン一番搾り生ビールをはじめ70種類以上が飲み放題!

「毎日うきうき3,000円プラン」は、料理9品+2時間飲み放題+消費税で3,000円!!
※写真はイメージ

★3/20(火)までの期間限定サービス!
◎「毎日うきうき3,000円プラン」料理9品+120分飲み放題+消費税
※4名以上で前日までに要予約 ※ノンアルコール500円引きは対象外
◎月・火曜限定「もつ鍋」半額!! 1人前1,280円 → 640円(税別)※2名～
◎水・木・金曜限定「キープ焼酎」全銘柄 1本1,500円(税別)
◎「単品飲み放題(90分)」1,350円(税別)
※土曜、祝日前を除く ※グループ全員での利用に限る
♣15ページ下のクーポン利用で1ドリンクサービス!

☎0964-25-2505
所 宇城市松橋町久具311-2
営 17:00～24:00(OS 23:00)
休 なし
P あり
収 156名

カフェ&バル Shins & Honey22(シンズハニー)

お昼はカフェランチ、夜は女子会向けコースなど 女性が安心して楽しめるお洒落なカフェ&バル

昨年末オープンした『シンズハニー』は、オーナーをはじめスタッフも全員女性のお洒落なカフェ&バル。女性1人でも食事やお酒を気軽に楽しむことができ、「そんなお店を待っていたの!」という女性たちに早くも大人気。

お昼は赤ワイン仕込みの煮込みハンバーグ980円をはじめ、日替わりプレート780円や男子ごはんのチャーシュー丼850円などお洒落なカフェランチが大好評。夜は女子会向けのパエリアコースなど飲み放題付きのお得なコースのほか、本場ドイツ仕込みのぐるぐるソーセージやモッチモチのちょこっとピザなどアラカルトメニューも豊富。カロリーOFFビールや各種ハイボールなど女性目線のドリンクも揃っていますよ。ランチタイムにもビアタイムにも使える魅力的なクーポンが15ページ下に。ぜひお見逃しなく!

パエリアコースのパエリアと、オーナーおすすめのぐるぐるソーセージ。おいしくて、会話も弾みますよ!

おすすめメニュー ※各税込
ランチタイム
・煮込みハンバーグ…… 980円
・日替わりランチプレート ……780円
・男子ごはんのチャーシュー丼 850円
・焼きカレー ……880円 など
ビアタイム
・女子会コース(4名～)
7品+2時間飲み放題‥ 3,000円～
♣パエリアコースは ‥‥‥3,500円
・アラカルトメニュー、ドリンク豊富

昨年12月、宇城市小川町のイオンモール宇城近くにオープン。

☎0964-43-2245
所 宇城市小川町江頭236谷川ハイツ
営 11:30～15:00(OS 14:30)／
19:00～24:00(OS 23:00)
休 日曜、祝日 P あり
収 15席(最大宴会15名)

カレー&オムライスの店 洋食亭 宇土店

オードブルも人気の洋食亭が本気で考えた春の自信作!! 「お花見オードブル」が新登場!! 美味しく華やかボリューム満点

そろそろ桜の季節、お花見に欠かせないのは、なんといっても美味しい料理ですよね。そこで「洋食亭 宇土店」に、「お花見オードブル」が新登場! 4人前3,996円と6人前4,968円の2種類があり、いずれもバラエティ豊かなメニューが盛りだくさんです。肉汁たっぷりジューシーな黒毛和牛ハンバーグや、みんなが大好きオムライスなど、人気メニューが目白押し。ボリューム満点で見た目も華やかで、花の宴を盛り上げてくれます。しかも同店は、県内有数の桜の名所・立岡自然公園のすぐ近く。アクセス抜群でお花見にぴったりですよ。

また、お花見や行楽の帰りには、店内でのお食事もおすすめ。人気の黒毛和牛ステーキやプライムビーフなど子どもから大人まで大満足のメニューが揃っています。

「お花見オードブル」6人前4,968円。バラエティ豊かに人気洋食14品がたっぷり入ってボリュームも満点!

◀「お花見オードブル」4人前13品3,996円。花見を彩る料理の数々がぎっしり

お花見オードブル(税込)
•4人前 13品 3,996円
•6人前 14品 4,968円
新登場!
※前日18時まで要予約・店頭受渡のみ

☎0964-22-5811
所 宇土市花園町223-1
営 11:00～21:00OS
(ランチタイム11:00～16:00)
休 なし P あり
収 45席

食彩酒房 魚家

季節感あふれる「春の宴会コース」で大いに盛り上がろう！クーポン利用で平日は180分（3時間）飲み放題!!

歓送迎会をはじめ、謝恩会、お祝い、各種打ち上げなど、春のさまざまなシーンを大いに盛り上げてくれるのが『魚家』の「春の宴会コース」2，600円（飲み放題付きはプラス1，600円）。魚自慢の店ならではの豪華な刺身盛りをはじめ、揚げものや蒸しもの、締めのご飯ものにいたるまで季節を感じるオリジナル料理が盛りだくさんに味わえ、毎年大好評。

しかも今年は、クーポンで飲み放題時間が延長に！ 通常100分が、平日（日～木曜）はなんと180分！ 金・土・祝日前でも120分に。特に、スケジュールが合わせやすい少人数の宴会なら平日が断然お得ですよ！ 掘りごたつ式の個室はゆっくりくつろげ、会話もますます弾みますね。延長サービスを受けるには予約時に「クーポン利用」と伝え、来店時に必ずご持参を！

「春の宴会コース」2，600円の一例。豪華な刺身盛りをはじめ、サラダや蒸し物、焼き物、揚げ物など、旬の味覚をふんだんに盛り込んだおまかせ料理8～9品が楽しめます。※写真はイメージ、仕入れにより内容が変わります。

小グループから40名の大宴会にも対応。

春の宴会コース ※税込
◎料理のみ 2,600円
+1,600円で
◎飲み放題付き（100分）4,200円
※4名以上で前日までに要予約

♣15ページ下のクーポン利用で
通常100分の飲み放題時間を延長
平日（日～木曜） → 180分!!
金・土・祝日前 → 120分

☎0964-32-5723
所 宇城市松橋町曲野2250-1
営 17:00～翌1:00
休 月曜 P あり
収 50名（最大宴会40名）

洋食屋 小川店

内容一新の2時間飲み放題付き「バラエティコース」が大人気！新鮮な刺し身盛りや黒毛和牛のステーキ付きもご堪能あれ!!

『洋食屋 小川店』の宴会コースが内容一新！2時間飲み放題付き「バラエティコース」3，000円・3，500円・4，000円の3種類があり、全てのコースに同店の目玉メニュー・黒毛和牛カルパッチョが付いています。名物チキン南蛮・黒毛和牛メンチカツ・手作りあさりクリームコロッケから好みで選べる1品もあり、人気洋食もたっぷり堪能できますよ。

特に、新鮮な刺身盛りが付く3，500円と4，000円のコースが大好評。さらに、4，000円コースは、黒毛和牛の希少部位ステーキが楽しめるというからうれしいですね。＋500円で豚しゃぶ、＋800円で黒毛和牛シャブの追加もOK。歓送迎会シーズンの予約はお早めに。花見にもってこいの昼間の宴会もOK。お花見オードブルもおすすめです。

◀3,500円と4,000円コースは、ピチピチ新鮮な刺身盛り付きに!だんぜんおすすめですよ。

2時間飲み放題付き「バラエティコース」4，000円のイメージ（写真は4人分）。多彩な人気メニュー全11品が楽しめます。中でも最高ランクの黒毛和牛の希少部位ステーキは絶品。

宴会コース一新！ ★2時間飲み放題付きバラエティコース★
9品3,000円・10品3,500円・11品4,000円

◎全コース共通
- 黒毛和牛カルパッチョ
- 選べる1品／名物チキン南蛮、黒毛和牛メンチカツ、手作りあさりクリームコロッケ

※各2名～22名まで、前日までに要予約
※+500円で豚しゃぶ、+800円で黒毛和牛しゃぶを追加
※3,500円・4,000円コースは刺身付き

☎0964-43-5766
所 宇城市小川町河江1048-2
営 11:00～22:00
休 なし P あり
収 60席（広間最大宴会22名）

お持ち帰り
焼き鳥
専門店
鳥平
鳥平 熊本 検索
www.torihey-m.com

松橋店 HIヒロセ松橋店敷地内
☎070-5415-4605
熊本県宇城市松橋町曲野 3388-1
HI ヒロセ松橋店敷地内
営業時間 14:00～19:30 店休日 不定休

本格炭火焼肉
さくら歓送迎会特別コース
2時間飲み放題付き
黒毛和牛を中心とした選りすぐりのお肉をお手頃価格でご堪能ください！
人気の中落ちカルビも入った全14品!!
・日替わりサラダ・枝豆&キムチ
・上タン・上ロース・上カルビ
・中落ちカルビ・ハラミ・国産牛ホルモン
・豚バラ・セセリ・サンチュ・ライス・デザート
3名様～要予約
5,000円
早得特典 3月中にご予約で骨付きカルビ1皿サービス！全15品に!!
お知らせ ご好評頂いている食べ放題コースは1組につき10名様まで、前日までのご予約にて承ります。（組数限定）
SAKURA PRIDE ～個人店の心意気～
炭火焼肉店 居酒屋 さくら
LINE IDで検索 yakiniku.sakura アルバイト随時募集中!
ご予約・お問合せは
☎0964-32-0470
宇城市松橋町久具633
営 17:30～ 休 不定 P あり

生命力が強く、とても丈夫！農薬を必要としない「健康野菜」
熊本県産 菊芋
食物繊維の中でも、特に不足しがちな「水溶性食物繊維」（イヌリン）がいっぱい！
糖が気になる方
おなかまわりが気になる方
毎朝すっきりしない方
体の不調が気になる方にうれしい働きをしてくれますよ！
菊芋チップス 30g
毎日菊芋の粒 180粒 45g(250mg×180粒)
菊芋 粉末 パウダー100g
原料の菊芋は、熊本県で作られたものだけを使用し、茶専門工場で製品化しています。
ミタカ内茶の心 <さのしん>
フリーコール 0120-382-973
住 宇城市豊野町山崎2188-5
営 月～金曜 9:30～17:00 休 土・日曜、祝日

うきうきぷれす配布スタッフ募集!!
宇土・宇城・富合町・大矢野・八代地域を「うきうきぷれす」と共に盛り上げていきませんか!?
職種 配布スタッフ ※エントリー制（各ご家庭への配布、チラシがある場合のみチラシの折込※チラシは1枚あたり1円）
エリア 上益城郡嘉島町、上天草市大矢野町 宇城市小川町・三角町
給与 1部9円 ※100部～請負頂けます
時間 発行日から1週間の間で空いた時間に配布できます。
資格 マイカー、原付などご利用可能な方（年齢性別不問）、長期で勤務できる方
応募 履歴書に希望の配布エリアを明記の上、下記松橋事務所「配布スタッフ希望」宛までお送り下さい。後日、面接日時をご連絡致します。
有限会社 ビーエス広告社
TEL 0964-42-6010
〒869-0551 宇城市不知火町御領391松橋駅前BSビル1F
担当／網川・中原

うきうきクーポン カフェ&バル Shins & Honey 22
①ランチタイム コーヒーorソフトドリンク or デザートサービス
②ビアタイム 女子会コース（4名以上）予約で ボトルワイン（赤or白）1本サービス
※①はグループ全員、②は1グループ1本有効
※他のクーポン券との併用不可
※来店時に提出
有効期限 2018年3月末日まで

うきうきクーポン 松橋 中華料理 華月園
各種コース料理を注文の人に、大学イモをサービス
（大学イモ付きのコースは2倍量に）
※出前用中華コースを除く
※他のクーポン券との併用不可
有効期限 2018年3月末日まで

うきうきクーポン 創作鉄板焼の店 じゃっき家
食事の人に ソフトドリンク1杯サービス
※1枚でグループ全員有効
※他のクーポンとの併用不可
※注文時に提出
有効期限 2018年3月末日まで

うきうきクーポン 海鮮市場 十徳や 松橋店
ファーストドリンク1杯サービス
※1枚で5名まで有効
※他のクーポン券との併用不可
※注文時に提出
有効期限 2018年3月末日まで

うきうきクーポン 桜屋 本店
ランチ利用の人に、串カツ1本サービス
※1枚でグループ全員有効（1人1本）
※他のクーポン券との併用不可
※クーポンのみの引換不可
有効期限 2018年3月末日まで

うきうきクーポン 新和食 吉田
各種コース料理を5名以上で予約の人に、キープ焼酎1本サービス
※1組1本のみ ※焼酎は指定銘柄に限る
※他のクーポン券との併用不可
※来店時に提出
有効期限 2018年3月末日まで

うきうきクーポン 洋食屋 小川店
3,500円以上のコースのご予約で飲み放題30分延長
※予約の際、クーポン利用の旨を伝え来店時に提出
※1枚でグループ全員有効
※他のクーポン券との併用不可
有効期限 2018年3月末日まで

うきうきクーポン 食彩酒房 魚家
通常100分の飲み放題時間を
平日（日～木曜） → 180分!!
金・土・祝日前 → 120分
※1枚でグループ全員有効
※他のクーポン券との併用不可
※予約時にクーポン使用と伝え、来店時に提出
有効期限 2018年3月末日まで

うきうきクーポン カレー&オムライスの店 洋食亭 宇土店
お花見オードブル6人前を注文で名物チキン南蛮150gサービス
※予約時にクーポン利用の旨を伝え、来店時に提出
※他のクーポン券との併用不可
有効期限 2018年3月末日まで

こんにちは赤ちゃん シャディ亀屋グループをご利用いただきありがとうございました

松橋町 翔太ちゃん
松橋町 千斗星ちゃん
松橋町 大和ちゃん
松橋町 澪斗ちゃん
松橋町 愛叶ちゃん
松橋町 海翔ちゃん
松橋町 直大ちゃん
松橋町 結菜ちゃん
松橋町 玲ちゃん
松橋町 結愛ちゃん
松橋町 蒼真ちゃん
松橋町 龍翔ちゃん
松橋町 凱斗ちゃん
松橋町 佑香ちゃん
松橋町 奈々南ちゃん
松橋町 晃大ちゃん
松橋町 稜斗ちゃん
松橋町 宗万ちゃん
豊野町 優愛ちゃん
小川町 佳叶ちゃん
小川町 凜太郎ちゃん
小川町 柚那ちゃん
小川町 結菜ちゃん
小川町 玲依ちゃん
小川町 蒼陽ちゃん
小川町 芽郁ちゃん
小川町 朔ちゃん
不知火町 萌愛ちゃん
不知火町 都輝也ちゃん
宇土市 遥馬ちゃん
宇土市 秀虎ちゃん
宇土市 宏斗ちゃん
宇土市 結飛ちゃん
宇土市 実玖ちゃん
宇土市 悠翔ちゃん
宇土市 惺ちゃん
宇土市 蓮生ちゃん
宇土市 真琴ちゃん
宇土市 愛捺ちゃん
宇土市 幹大ちゃん
大矢野町 怜央ちゃん
天草市 美月ちゃん
氷川町 心愛ちゃん
氷川町 菜々美ちゃん
泉町 莉央ちゃん
鏡町 友梨菜ちゃん
鏡町 若菜ちゃん
鏡町 冬喜ちゃん
八代市 紫瑞ちゃん
八代市 彰佑ちゃん
人吉市 翔和ちゃん
熊本市 和奏ちゃん
熊本市 杏奈ちゃん
熊本市 彩羽ちゃん
熊本市 絢翔ちゃん
熊本市 楓乃音ちゃん
熊本市 葵士ちゃん
熊本市 茉子ちゃん
熊本市 ほのかちゃん
熊本市 明日翔ちゃん
富合町 真白ちゃん
富合町 栞里ちゃん
富合町 楓雅ちゃん
城南町 碧菜ちゃん
城南町 冬真ちゃん
美里町 楓華ちゃん
甲佐町 椛蓮ちゃん
甲佐町 羽ちゃん
甲佐町 ゆらちゃん
菊陽町 莉琴ちゃん
山都町 寧生ちゃん
大津町 汐栞ちゃん
福岡市 莉未ちゃん
福岡県 奏音ちゃん
宮崎県 優良ちゃん
沖縄県 雅幸ちゃん
広島県 美結ちゃん
福井県 海篤ちゃん
神奈川県 楓望ちゃん
東京都 桜ちゃん
東京都 悠月ちゃん

※シャディ亀屋グループで内祝い品をお求めになられたご家族様にご了承を得て掲載しています。

初誕おめでとうございます

★お買上げ特典★

亀屋オリジナル写真入り
ストラップ プレゼント
メッセージカード サービス

鯉のぼり

定価より30%割引致します

端午の節句

特典 写真入ストラップ プレゼント

入園・入学おめでとう

特典 オリジナル入学のし 写真入メッセージカード

母の日・父の日

Health健康

TVでも紹介された
アーチバランスを整える
フルオーダーインソール
GIFT亀屋でご予約中

WEBサイト登録で500円クーポンGet!

Gift 亀屋 グループ

クリックしてね!

カタログ無料でお届けします。送迎もご遠慮なくお申し付けください。

宇城本店
松橋町久具(松橋高校前)
☎0964-33-1818

上天草店
大矢野町中(シャディ亀屋ビル内)
☎0964-56-5711

イオンモール宇城店
小川町河江(イオン2F)
☎0964-34-6660

ゆめタウン八代店
八代市建馬町(ゆめタウン八代1F)
☎0965-30-0071

ウォークインクローゼット
2階寝室内に約3帖の収納部屋。おかげで居室が広々と使えます。

2階洋室
2つのドアと2つのクローゼットで将来2部屋も可能

パントリー
キッチン横の食品庫。大量のストックもOK！

宇土展示場に
来て見て
体験しよう！

洗面所内可動棚
洗面所内の収納もバッチリ！

リビング階段
家族がかならず顔をあわせるようにリビングを通って階段へ。ムダな廊下がいりません。

建物面積
約30坪のモデルハウス
等身大の家

通常モデルハウスは豪華すぎて、実際に建てる家が想像できないってことありませんか？千里殖産の宇土展示場はその問題を解消できます！

大きすぎず、小さすぎず！実際の暮らしを考えて作ったモデルハウスです。
例えば長い廊下や無駄に広いホールはいらない、
だけどここには必ず食品庫がいるの！とか今は子ども部屋はいらないけど
将来は2部屋必要！とか…。
約30坪の等身大のモデルハウスだから、
将来建てられるあなたのマイホームのヒントがきっと見つかるはずです。
ぜひ宇土展示場にきて、あなたのマイホームのイメージと比べてみてください。

まさに等身大の家！ 実際にお客様が建てられた家の完成見学会を随時開催しています！

災害復興住宅（建て替え）見学会

パネル展示で分かりやすく

リーバイフォー住宅構造見学会

平屋完成見学会

年間
約20回
実施
（内訳6年平均）

あなたも見学会に参加してみませんか？熊本県内の完成見学会情報をお知らせしています。お気軽に宇土展示場へお越し下さい。

ご希望のエリアで土地探しいたします。（宇土・宇城・八代・熊本市他）住まいのご相談は何でもどうぞ！

Mr.MAXまで約1.2km　豊福小校区

センリタウン松橋南Ⅲ

人気の平屋

※パースイメージです

※間取りは一例です。自由設計OK!!

2号地 新築セットプラン例　総額 1,971（税込）万円

◆借入額1,960万円　◆頭金11万円

月々 57,640円　ボーナス払い無し

ローンについては係員にご相談下さい。

■敷地面積／236.81㎡（71.63坪）　458.4万円
■建物面積／ 74.52㎡（22.54坪）1,512.6万円

【物件概要】●宇城市松橋町西下郷1226番1他●久具バス停徒歩13分●全2区画/今回販売建築条件付宅地2区画●土地面積236.81㎡（71.63坪）、279.37㎡（84.50坪）●土地価格458.4万円、498.5万円●都市計画区域●用途地域指定なし●建70%、容200%●売主

←マップ

不知火小学校まで徒歩５分　不知火小校区

センリタウン松橋駅南

ツーバイフォー工法

※パースイメージです

※間取りは一例です。自由設計OK!!

5号地 新築セットプラン例　総額 2,158（税込）万円

◆借入額2,140万円　◆頭金18万円

月々 48,230円　ボーナス払い 88,408円/年2回

ローンについては係員にご相談下さい。

■敷地面積／191.57㎡（57.95坪）　515.7万円
■建物面積／ 99.51㎡（30.10坪）1,642.3万円

【物件概要】●1~3号地:宇城市不知火町高良字下り松2185-1他3筆、4~6号地:宇城市不知火町亀松字松崎1-2他2筆●十五社バス停徒歩3分●全6区画/今回販売建築条件付宅地3区画●土地面積173.41㎡（52.46坪）~224.30㎡（67.85坪）●土地価格493万円~597万円●第一種中高層住専●建60%、容200%●売主

←マップ

【建築条件付宅地分譲とは】この土地は、土地売買契約後3ヵ月以内に売主と住宅の建築請負契約を締結していただくことを停止条件として販売致します。この期間内に建築請負契約が成立しないときは、土地売買契約は白紙となり、受領した金銭は全額お返し致します。【住宅ローンお支払い例】●弊社提携銀行提携優遇ローン利用 ●10年固定金利利用 ●35年返済 ●金利1.25% ●元利均等払い ●金利は平成30年2月15日現在　※優遇金利に関しては金融機関指定の条件があります。
※金利は金融情勢により変動します。　※別途諸費用が必要となります。※広告有効期限／平成30年3月31日まで

育て、家族。SENRI
住まいづくりは「幸せづくり」
千里殖産株式会社　熊本南支店
お問い合せ 平日ご見学希望の方は
0120-548-493（ごようは しょくさん）
お得な情報満載！ホームページもご覧ください。
本　社／〒860-0033 熊本市中央区紺屋阿弥陀寺町10番地 千里殖産ビル5F（ANAクラウンプラザホテル熊本ニュースカイ横）
熊本南支店／〒869-0551 宇城市不知火町御領731 千里殖産ビル1F（JR松橋駅前）
社団法人 日本ツーバイフォー建築協会会員　県建設許可（特-28）第13106号　社団法人 熊本県宅地建物取引業協会会員
宅建免許番号熊本県知事（10）1832号　千里殖産一級建築士事務所　熊本県知事登録第1801号　九州不動産公正取引協議会会員
せんりのすまい　ウェブ検索

イベントインフォメーション 2/26～

※イベントの日程や時間、内容は天候や状況により変更になる場合もあります。事前にご確認の上お出かけください。また、配布の都合上お手元に届いた際、イベント期間に間に合わない場合がございます。ご了承ください。

～3/25(日) 会場／氷川町まちつくり酒屋(八代郡氷川町宮原栄久31-15)
10:00～16:00
※月曜・祝日休館
※入場無料

氷川町ひなまつり展

「まちづくり酒屋」古民家にはおひなさまがお似合いです。年に一度、このお屋敷で再会するおひなさまのおしゃべりが聞こえるようです。是非お出かけください。(今年はミニおひなさま展です)

問／0965-53-5550(氷川町まちつくり酒屋)

3/1(木)～3(土) 会場／粟嶋神社(宇土市新開町557)

粟嶋神社 春季大祭

境内にはたくさんの雛人形が展示され祭りを盛り上げます。さらに3日間限定で「黄金の鳥居」くぐりが出来、通過記念にミニチュア鳥居を限定50名に授与(初穂料2,000円)。他にも、はずれなしの鯛みくじや抹茶の野点で賑わいます。合格祈願、厄除祈願も随時受付中。

問／0964-22-1197(粟嶋神社)

3/10(土) 会場／法雲寺(宇城市不知火町長崎3353)
10:00～

初めての写経、写仏画体験

正信偈の薄文字の上を筆でなぞり書きします。道具はこちらでご用意してあります。お茶とお茶菓子付き。駐車場有り。参加料は自由懇志。

問／0964-33-7440, 090-4482-7440(法雲寺 光浦)

3/17(土) 会場／カフェ木里(もくり)(宇土市松山町2086-1)
13:00～15:00～

第10回歌声喫茶andミニライブ

ギター、パーカッション、オカリナの伴奏でフォーク、ポップスなど、昭和のなつかしい歌を楽しみます。ログハウス作りの家庭的な雰囲気で、コーヒーを味わいながら楽しい時間を過ごしませんか。参加料500円(ドリンク代込)、要予約、50名限定(電話にて受付)

問／0964-22-3338(カフェ木里)

3/17(土) 会場／八代市厚生会館(八代市西松江城町1-47)
開場 13:30～
開演 14:00～

厚生会館ホワイエコンサート 太田郷小学校音楽部

小3～小6の25人による合唱コンサート。「ディズニーメドレー」「おしえて」「いまだよ」「こころのありか」「みんなひとつのいのちだから」などの約10曲を歌います。各種コンクールや合唱祭などにも出演。

問／0965-32-3196(八代市厚生会館)

3/21(水・祝) 集合場所／草枕交流館(玉名市天水町小天735-1)
集合 9:00
バスで峠の茶屋まで送迎

草枕の旅・第1章

夏目漱石の足跡、小説「草枕」の舞台をたどります。コース/峠の茶屋→前田家別邸13km、参加料/500円、募集人数/80名(要事前申込)、参加特典/草枕温泉の入浴券、お楽しみ抽選会

問／0968-82-4511(草枕交流館)

3/21(水・祝) 会場／宇城市保健福祉センター(宇城市松橋町松橋396-1)
9:00～13:00

宇城市健康フェア2018

今年は「血圧管理で血管いきいき!」をテーマに、健康相談や血管年齢などの測定コーナー、専門医による講演などが行われます。野菜ソムリエによる野菜料理のレシピも紹介します。この機会にご自分の健康を見つめなおしてみませんか。

問／0964-32-7100(宇城市保健福祉センター)

3/25(日) 会場／八代市厚生会館(八代市西松江城町1-47)
開場 13:00～
開演 13:30～

第36回 八代市立第一中学校吹奏楽部 定期演奏会

九州マーチングコンテストで金賞を受賞した吹奏楽部のすばらしい演奏会です。すてきな音色でみなさんに感動をお届けします。ぜひご来場ください。入場無料、座席自由

問／0965-32-7103(八代市立第一中学校吹奏楽部顧問 石川)

3/25(日) 会場／豊野グラウンド(宇城市豊野町糸石2996)
9:00
応募締切 3/14(水)まで

豊野さくらマラソン大会

部門(対象)／◆2km(小学3年生以下男女、一般女子)◆3km(小学4年生以上男女、中学生女子、40歳以上男子)◆5km(中学生男子、一般)。申し込み方法／宇城市HPに掲載の申込書に必要事項を記入の上、3月14日(水)までに郵送または豊野公民館に持参してください。当日の申し込みは不可。

問／0964-45-3700(豊野公民館内さくらマラソン事務局)

各行政機関、地方自治体、各種団体様からのイベント・催しの情報をお待ちしております(掲載は無料ですが、場合により掲載出来ないことがございます。ご了承ください)。イベントの詳細(開催日時や場所、イベント内容など)、ご担当者様の連絡先を明記し、メールかFAX、お電話でお問い合わせ下さい。

mail info@uki-pre.net 「イベントインフォメーション係」まで ☎0964-42-6010 Fax. 0964-42-6020

八代の今が旬!「ブロッコリー」

旬:10月中旬～翌年6月上旬

ブロッコリーは、子供たちに人気のある野菜です。ビタミン・ミネラルを多く含み、美容と健康維持、病気予防に良いと言われています。

シチューに入れたり、ベーコン巻きにしたり、軽く茹でてマヨネーズで和えたり、いろんな楽しみ方ができます。

「美味しい」と消費者に喜ばれるブロッコリーです。ぜひご賞味下さい。

購入先 JAグリーン緑のシンフォニー 北部店 TEL.0965-52-8200

問合せ先 JAやつしろ 営農部 園芸課 〒八代市古閑浜町3502-2 TEL.0965-35-4811 FAX.0965-35-3061

気軽にぶらっと♪ 八代さんぽ

宇城市松橋町から車で約30分。お隣の八代郡・八代市の情報をお届けするコーナーです。

Let's go! Yatsushiro!!

Yatsushiro Shop 手打そば 芳寿(ほうじゅ)

本格江戸前そば屋さんが八代に誕生。

10月にオープンした芳寿のそばは関東風。なんといっても出汁の旨さに驚かされます。その秘密は、東京にしかない、鰹を炙った「焼き節」!そばは北海道産の蕎麦の実を店内にある石臼で毎日挽き、挽き立ての蕎麦を頂けます。そばの種類は最も食べやすい2・8そば。のど越しが良くもっちりとしたこしが特徴。メニューはもりそば(600円)、肉そば(1,000円)、鴨つけそば(1,800円)など。炊き込みご飯(250円)も始めました。夜メニューも充実していますので、是非日本酒に合わせて召し上がれ。

▲鴨つけそば 1,800円
鴨の香ばしさと関東風の出汁の相性は抜群です。

肉そば 1,000円▶
たっぷりと入った豚肉。食べ応え充分です。

☎0965-43-0039
所 八代市通町8-4
営 11:30～14:30 18:00～21:00
休 月曜

編集長あみぃが行く うきうき!はたらく車レポート Vol.12

ふだん街で見かける多くの車が、どんな役割をするのか、子どもたちにもわかりやすく紹介するコーナーです!

タイヤローラー編

多数のタイヤを並べてローラーとし、アスファルトやコンクリートを敷いた地面を締め固める建設機械です。

写真は小型の3tタイヤローラー。他に10tや25tタイプも。

◀機体からは水と油(軽油)が出る仕組みになっています。水は散水して冷やしながら、油はアスファルトやコンクリートがくっ付くのを防ぎながら舗装面を平坦に圧し固めていきます。

後ろのタイヤが回転することで、できるだけタイヤ痕を残さず美しく仕上げることができます。▶

道路を舗装するのに欠かせない機械です。特に、これから年度末にかけてあちこちで多く見かけられます

教えてくれた人
熊本中央リース(株)宇城営業所
整備士 田代一博さん

うきうきクッキング 里芋編

宇城地区でとれた新鮮な野菜や果物を使った、体においしいレシピをご紹介します。

里芋の信田巻き

〈材料〉(2本分)
- 里芋……300～400g
- 砂糖……大さじ1
- 塩……少々
- 油揚げ……1枚
- ごぼう、にんじん、ほうれん草、干ししいたけ…各適宜
- めんつゆ……適宜

A
- だし汁……100CC
- 砂糖……大さじ1
- 薄口しょうゆ……小さじ1

〈作り方〉
1. 里芋は茹でてから皮をむき、つぶして砂糖と塩を合わせておく。
2. 油揚げは熱湯をかけ油抜きをして四角に開く。鍋にAと油揚げを入れて煮る。
3. ごぼうは細切りにして下茹でし、にんじんも細切りに。ほうれん草は茹でる。干ししいたけはもどしておく。鍋にめんつゆを入れ、ごぼうともどしたしいたけを煮て、最後ににんじんを煮る。
4. 巻きすの上に②の油揚げをのせて①の里芋を広げ、③の野菜を芯にして巻く。

サンサンうきっ子 宇城彩館

野菜ソムリエ 山本和恵さん

「宇城地方農業女性野菜ソムリエの会」は、野菜ソムリエの資格を持つ宇城市や宇土市などの女性農業者ら27名で構成。野菜のおいしさと大切さを伝えるため、直売所や保育園などさまざまな場所で、料理教室を開催しています。

うきぷれスタッフが行く
氷川町編

50ものお店が歴史ある町並みに大集合
ひかわボタニカルマーケット

3月3日(土)・4日(日)、氷川町に新たなイベントが誕生！旧薩摩街道沿いの会場に、県内各地からハンドメイドやフード、雑貨など、約50ものお店が並びます。歴史情緒感じる町並みと共に楽しみましょう。

「後世に残すべき伝統的・歴史的町並み～くまもと歴町50選」に選ばれている氷川町。そんな町のよさをもっと知ってもらいたいと、氷川町商工会青年部が中心となって、新たなイベントを立ち上げました。

その名も「ひかわボタニカルマーケット」が、3月3日(土)・4日(日)に開催されます。旧薩摩街道沿いにある宮原振興局前のメイン会場に、県内各地から約50店舗が出店。全国的に活躍するアーティストのお店や、イベント出店がレアな老舗和菓子店、県内外で有名なカフェなど、魅力いっぱいのラインアップです。

また、会場周辺は民家が立ち並ぶ町の中心でありながら、毎年ホタルが集まる美しい川が流れ、江戸時代の古民家や石畳、大正建築の建物などがあり、見どころいっぱい。小川のせせらぎを聞きながら、情緒あふれる町並みもぞんぶんに楽しんで。同期間、毎年恒例の初市も開催されるので、盛り上がること間違いなし。

氷川町商工会青年部の面々。
「氷川町の魅力をもっと知ってほしい」という思いが彼らの原動力

ギロッチョ池

清流にしか住まないハゼ科のヨシノボリのことを、氷川町では「ギロッチョ」と呼ぶそう。その名がついた池は清らかで、いろんな魚や虫、植物を身近に観察できます。ユニークなギロッチョ石像もあります。

水辺の散歩道

清流沿いに整備された散歩道。夏にはホタルを見ることができる清流には鯉が泳ぎ、道の各所に橋や水際に降りられる階段などがあります。心地よいせせらぎを聞きながらのんびり散歩を楽しんで。

まちづくり酒屋

天保3年に建てられ、明治6年に増築された木造2階建ての家屋で、国の登録文化財。さまざまなイベント会場として利用されており、この時期は「氷川ひなまつり展」を開催。江戸、明治、大正、昭和のひな人形が展示され、歴史を感じることができますよ。

まちづくり情報銀行

大正14年に建てられた銀行の建物を利用し、平成7年に住民参加のまちづくり拠点としてオープン。また、1階は氷川町出身の元野球選手・秋山幸二氏のギャラリーになっています。

ひかわボタニカルマーケット

「第1回
ひかわボタニカルマーケット」

日時
3月3日(土)・4日(日)

会場
午前10時～午後4時※雨天決行
宮原振興局前駐車場・町区公民館前・まちづくり酒屋駐車場および氷川公園(氷川町商工会前)

出店店舗 約50店舗
ハンドメイド・雑貨・カフェ・フードなど

ひかわボタニカルマーケット 検索

主催：氷川町商工会 tel.0965-62-2021

『八代に残る西南戦争の爪痕
～近代日本の夜明け～』
西南戦争 官軍(街背軍)別働旅団本営跡

参加者募集

日時 平成30年3月18日(日) 9時30分～12時
集合場所 八代市立図書館 2階大会議室
コース 講座→●澤井家長屋門→●塩屋慈恩寺→●若宮官軍墓地→●塩屋八幡宮→●薩摩街道
参加費 500円(資料代・保険代含む)

若宮官軍墓地

塩屋慈恩寺

※小雨決行
※徒歩で移動しますので、歩きやすい靴と服装でご参加ください。
※飲み物をご持参ください。 ※解散は本町アーケード街となります。

お申込先▶やつしろ観光ガイド協会 ☎080-5207-4756(宮崎)
メールアドレス：henninger-21@rose.plala.or.jp

掘り出し物いっぱい！みんなで遊びに来てね！
うきうきDEフリマ 出店者募集中!!

次回開催 4月28日(土) 10:00～15:00
イオンモール宇城TSUTAYA入口横 うきうきひろば

1区画 2m×2m 出店料(1区画) 33区画 500円
※こちらの出店料の一部は、イオンモールが実施する募金活動の一部とさせていただきます。

出店ご希望の方は、FAX・ハガキ・メールいずれかに
❶名前 ❷年齢 ❸住所(郵便番号を忘れずに)
❹電話番号 ❺FAX(※お持ちの場合)
❻出店内容(例:衣類メイン、など)
❼備考・コメント(例:友人と共同で展開、希望区画数など)
を明記して、右記までお申し込みください。
※出店者多数の場合は抽選とさせていただきます。
※応募締切後、ご応募いただいた皆様へ書面にてご連絡いたします。(4月10日発送予定)
※出店希望者が少ない、天災、その他何らかの理由により開催・運営が困難と判断した場合、延期または中止する場合がございます。

宛先
〒869-0551
宇城市不知火町御領391
松橋駅前BSビル裏
うきうきぷれす
『うきうきフリマ』係
FAX…0964-42-6020
mail…frema@uki-pre.net

応募締切 4月5日(木) 必着

お問い合わせ BS広告社 うきうきぷれす編集室「うきうきフリマ」係まで
TEL.0964-42-6010

タイヤ館は、タイヤだけ売っているお店ではありません!!
2年先まで予約OKです!!
車検 最大6,000円値引
お気軽にお電話ください!

早期ご予約値引額
6ヵ月前 6,000円
5ヵ月前 5,000円
4ヵ月前 4,000円
3ヵ月前 3,000円
2ヵ月前 2,000円
1ヵ月前 1,000円

洗車会員価格
会員募集!
会員登録は無料です！
ご利用の方は、タイヤ館受付まで
汚れ落し シャンプー(1往復) 200円
ツヤ撥水 FK-2ダブル(2往復) 400円
完璧 FK-2トリプル(3往復) 600円
※表示価格は全て税込価格です

タイヤ館 やつしろ
☎0965 35-6117
AM9:00～PM7:00
八代市黄金町11-2(3号線角)
定休日▶毎週火曜日

マーブルおがわ／だんらん

あなたの希望に合わせた時間・曜日で短時間でもOKです

勤務地 グループホーム マーブルおがわ、だんらん
職　種 介護職、介護助手
給　与 **時給850円～1,050円**
時　間 1日3時間～希望に応じて
休　日 シフト制　応相談
待　遇 社保完備、正社員登用制度有、扶養範囲内での勤務可能
その他 60歳以上歓迎
応　募 まずは、お気軽にお電話ください。

株式会社マーブルジャパン
宇城市小川町河江192-2
TEL.0964-43-5538 担当／増田

小川小学校 学童保育

学童指導員募集
アットホームでとても働きやすいです。興味があられる方、一緒に働いてみませんか？初心者の方も大歓迎です！

業務内容 小学生の遊びの見守り、おやつの提供など
給　与 **時給850円～**
時　間 平日 14:00～18:00
土曜・振替休日 7:30～18:00
(どちらも19:00まで延長の場合あり)
※勤務時間、日数はご相談ください。
休　日 日曜、祝日、希望休
待　遇 交通費あり(16円/km)、昇給・賞与あり、雇用・労災保険あり

小川小学校 学童保育
宇城市小川町西北小川1番地
TEL.0964-43-6070

道の駅うき 宇城彩館

旬な農作物の素晴らしさを伝えるお店です。

業務内容 宇城市農林水産物直売交流施設
職　種 店内スタッフ
(フルタイム・ハーフ・短期アルバイト等)
給　与 **時給740円～　昇給有**
時　間 6:30～18:30の間で
勤務時間は相談に応じます。
休　日 シフトによる
資　格 未経験者歓迎
待　遇 制服貸与、マイカー通勤可(無料駐車場有)
その他 詳細は面談にて
※学生の短期アルバイトも併せて募集中
応　募 まずはお気軽にお電話ください。
面接の日程等をお知らせ致します。

道の駅うき　宇城彩館
宇城市松橋町久具757-3
TEL.0964-34-0377

UKIUKI WORKS

うきうき求人コーナーをぜひご活用下さい
固定フォーマットに合わせた文字のみの掲載になります。

●掲載料
(1回・制作費込)**16,200円(税込)**

詳しくは、うきうきぷれす編集室まで
☎0964-42-6010

株式会社 ミタカ

緑茶や健康茶の製品をつくっています。
午前中だけ、午後だけなど1日3～4時間でもOKです。

業務内容 お茶の袋詰めや在庫管理など
勤務地 宇城市豊野町山崎
職　種 工場内作業スタッフ(パート)
給　与 **パート　時給740円～**
試用期間3ヶ月
正社員登用有り
時　間 8:30～17:30
※勤務時間応相談
休　日 土・日・祝日(繁忙期等土日出勤有)
資　格 要普通自動車免許
応　募 まずはお気軽にお電話ください。
※年齢35歳までの方優遇(キャリア形成のため)
※経験者優遇

株式会社 ミタカ
宇城市豊野町山崎2188-5
TEL.0964-45-4010 担当／田中誠一

中華料理 華月園

元気で明るい方待ってます!

雇用形態 キッチンスタッフ
①正社員
②パート・アルバイト(高校生可)
勤務地 宇城市松橋町宇城859－1
(松橋産交ターミナル前)
給　与 **①月給180,000円～**
②時給850円～
時　間 ①11:30～21:00(休憩60分)
②17:00～21:00
※金・土・日働ける方歓迎!
勤務時間は相談に応じます。
お気軽にご相談ください。
待　遇 ①食事付1食、社保あり、賞与年2回
その他 未経験可 中高齢歓迎 ②高校生もOK!
応　募 毎日随時　まずはお気軽にお電話ください。

中華料理 華月園
熊本県宇城市松橋町松橋859-1
TEL.0964-32-1157 担当／丘

七夜月～不知火別荘～

キッチン・ホールスタッフ大募集！
七夜月でバイトを始めませんか？
★お昼からガッツリ働きたいフリーターさん
★料理をやってみたい方腕を試したい方
★夕方からは学校帰りの学生さん活躍中

職　種 キッチン・ホールスタッフ
※友達同士の応募大歓迎
給　与 **時給850円～1,050円 (高校生は800円～)**
※22時以降は時給1,063円～の25%UP
時　間 10:00～24:00/1日5～8h、週4～6日OK
18:00～24:00/1日4～5h、週2～5日OK
資　格 フリーターさん＆学生さん大歓迎!!
勤務開始日の相談OK！週末だけでもOK！
待　遇 制服貸与、車通勤OK、随時昇給有
社員登用制度、研修期間有(1～2ヶ月)
事業内容 居酒屋
応　募 気軽にお電話下さい☆未経験OK

七夜月～不知火別荘～
宇城市松橋町松橋935-2
TEL.0964-34-0774 担当／店長 川原

くまもと心療病院

勤務地 ①病棟　②GHまつやま　③ソシエ
職　種 ①看護補助者パートA勤務、B勤務
②世話人パート
③送迎運転手パート
給　与 **①A 時給1,000円 ①B 時給800円**
②時給1,000円
③時給880円
時　間 ①A 5:30～10:00　B 7:00～11:00
②7:00～10:00　16:00～19:00
③8:30～10:00　17:00～19:00
休　日 シフト制
その他 交通費(規定内支給)
応　募 まずは、お気軽にお電話下さい。
受付:平日9時～17時(土・日・祝日除く)

医療法人再生会 くまもと心療病院
宇土市松山町1901
TEL.0964-22-1081 採用担当／柴尾

海鮮市場 十徳や 松橋店

元気で明るい方待ってます!

雇用形態 キッチンホールスタッフ
①正社員
②パート・アルバイト(高校生可)
勤務地 宇城市松橋町久具311-2
給　与 **①当社規定に準じます**
②時給850円～深夜25%増し
(高校生 時給800円～)
時　間 ②17:00～24:00
※金・土・日働ける方歓迎!勤務時間は相談に応じます。
お気軽にご相談ください。
待　遇 美味しいまかない付き、社保あり、
ユニフォームあり、入社特典10,000円支給
その他 未経験可 中高齢歓迎
応　募 毎日随時　まずはお気軽にお電話ください。

海鮮市場 十徳や 松橋店
宇城市松橋町久具311-2
TEL.0964-25-2505

宇城市民病院 調理業務

食材カットや簡単な盛付けからスタート
料理が好きな方なら未経験でもOK!

勤務地 宇城市民病院(宇城市松橋町豊福)
業務内容 病院給食の調理業務
給　与 **時給900円～1,000円**
時　間 シフト例
①8:00～17:00(休憩1h)
②10:15～19:15(休憩1h)
③8:00～13:00
※その他勤務時間はご相談ください
休　日 シフト制
その他 調理師・栄養士同時募集!!
正社員 月給150,000円～200,000円
待　遇 社会保険完備、交通費支給(上限2万円迄)、
車通勤OK
応　募 まずは、気軽にお電話ください!

安田建物管理株式会社
福岡県博多区東比恵3-5-3(本社)
0120-218-604 担当／佐々木・鈴木

熊本ヤクルト株式会社

ヤクルトスタッフ募集
営業職未経験でも充実した商品研修やお届け同行で初めての方でも安心です。

業務内容 お客様へヤクルト商品と健康情報を
お届けする仕事です
勤務地 八代海士江センター(5月オープン予定)
宇城センター
その他、ご相談に応じます
給　与 **・月収 80,000円～**
・月収200,000円以上も可能
・平均月収 143,205円(H29年)
時　間 9:00～ ※平均5～6時間程度の勤務
休　日 週休2日制(土・日)・GW・お盆・年末年始
待　遇 社員登用あり
表彰制度あり(世界大会・西日本大会など)

熊本ヤクルト株式会社
熊本市南区南高江1丁目13-1
0120-25-8960 担当／荒木・並川

株式会社DELTA 八代支店

★急募★ 保育園の給食調理スタッフ
美味しい給食を一緒に作りませんか？
子ども達の「おいしい」がやりがいです！

業務内容 保育園の給食調理、盛付け、食器洗浄
清掃など調理業務全般のお仕事です。
勤務地 宇城市不知火町
給　与 **時給1,050円 ★前払い制度アリ(規有)**
時　間 7:30～15:30(実働8h)
休　日 日・祝休み+他1日(週休2日制)
資　格 調理師免許
待　遇 各種保険完備、制服貸与、車通勤OK
最短翌日お振込み!前払いOK(規有)
応　募 まずはお気軽にお電話下さい！
出張面接も随時開催中です！
http://www.delta-group.co.jp/

株式会社DELTA 八代支店 派:43-300096
八代市萩原町1-3-35(JR八代駅前)
TEL.0965-45-9717 担当/五反田

脱毛専門サロン エピエピ

★ノルマ・勧誘一切なし★
＜未経験者もOK!＞

雇用形態 ①正社員　②パート※土日勤務できる方
勤務地 イオンモール宇城内
給　与 **①月給157,000～200,000円**
+交通費(月1万円迄)
②時給850円+交通費
時　間 ①10:00～19:00・12:00～21:00(1h休憩)
②14:00～21:00
休　日 ①月7日(シフト制)
②シフト制(週3～5日勤務)
待　遇 ①社保完備、昇給年1回、賞与年2回、
制服貸与、経験者能力手当、有給休暇
応　募 まずはお気軽に電話ください。

エピエピ イオンモール宇城店
宇城市小川町河江1-1
TEL.0964-43-5581 担当／吉本

㈱魚国総本社

明るく笑いがあふれる職場です！

業務内容 福祉施設での給食調理補助
勤務地 宇土市住吉町
給　与 **時給800円以上**
時　間 ①6:00～14:00
②6:00～15:00
③14:00～18:30
休　日 シフト制(週休2日)
待　遇 交通費支給、制服貸与、車通勤OK
応　募 お気軽にお電話ください。

㈱魚国総本社
熊本市東区尾之上1-48-15
TEL.0964-24-3586 受付時間 8:00～17:00

桜十字病院

保険請求やデータ入力、
電話対応のお仕事です。
働くお母さんも多い職場で、
業務拡大のため増員募集しています。

勤務地 桜十字病院
職　種 医療事務（パート）
給　与 **時給800円**
時　間 9:00～16:00
休　日 土日祝休みの週休2日制
その他 経験者歓迎
正社員も募集しています。
ご希望の方はお知らせ下さい。
応　募 まずはお気軽にご連絡ください。

桜十字病院　人事部
熊本市南区御幸木部1丁目1番1号
TEL.096-378-1533 担当／吉田

桜十字病院

モップやダスターなどを使い、
病院内のお掃除をするお仕事です。
家事の延長なので、未経験の方でも
安心してスタートできます。

勤務地 桜十字八代病院、桜十字熊本東、
桜十字病院（3カ所から選べます）
職　種 クリーンスタッフ（パート）
給　与 **時給800円（昇給あり）**
時　間 8:00～17:00のうち、4～6時間程度
※勤務時間は遠慮なくご相談ください
休　日 日曜、祝日　週3～5日で勤務可
その他 未経験者歓迎　業務拡大につき増員中！
応　募 まずはお気軽にご連絡ください。

株式会社 桜十字　人事部
熊本市南区御幸木部1丁目1番1号
TEL.096-378-1533 担当／吉田

株式会社 キタムラフーズ

工場内作業スタッフ増員に伴い大募集！
昇給・正社員登用制度もあります！

- 勤務地 アクアドーム近く
- 職　種 工場内作業スタッフ(パート)
- 事業内容 外食産業向け食品、精肉販売
- 給　与 **①時給1,000円～**
  ②時給850円～
- 時　間 ①8:00～17:00　正社員登用有
  ②9:00～16:00　短時間でも相談可
- 休　日 週休2日　日祝日・隔週水曜
  その他希望休取れます
- 待　遇 制服貸与、各種保険完備、昇給有
  車・バイク通勤可
- 応　募 電話連絡後、履歴書持参ください。

株式会社 キタムラフーズ
熊本市南区護藤町2205(本社)
TEL.096-357-4163(本社)

株式会社フロンティア熊本

年齢・経験問いません!

- 勤務地 宇土市松山町1410
- 職　種 ①自動車整備　②板金塗装　③事務
- 雇用形態 ①②正社員　③パート
- 給　与 **①②月給20万円～　③時給800円～**
- 時　間 ①②9:00～18:30
  ③9:00～13:00、13:00～17:00
- 待　遇 社保完備、交通費、労災、制服貸与、
  昇給あり
- 応　募 電話連絡後、面接日を決定します。

株式会社フロンティア熊本
宇土市松山町1410
TEL.0964-23-1690 担当／川口

新和食 吉田

現在10～60代まで幅広く男女スタッフ活躍中!
WワークもOKです。みんな未経験からのスタート!

- 勤務地 宇城市松橋町
- 職　種 ①ホール ②洗い場 ③調理師 ※急募
- 給　与 **①時給850円～ ②時給800円～**
  ③月給18万円～
  ※経験者優遇　研修期間有(3ヵ月)
- 時　間 ①②9:30～15:00位 ①18:00～23:00
  ③9:00～実働8h(休憩有)
- 休　日 水・月1回火休み　※①②週2日～勤務可
- 待　遇 ①②③各種保険、制服貸与、昇給有、
  車・バイク通勤可
  ③のみ賞与有　※詳細は面談にて
- その他 高校生可、勤務時間・曜日ご都合に合わせます。
- 応　募 電話連絡後、履歴書をご持参ください。

新和食 吉田
宇城市松橋町曲野2319-1
TEL.0964-32-1603

和洋創作ダイニング 五色ノ郷

居酒屋未経験でも大丈夫!
困ったら先輩スタッフに何でも相談してください♪

- 職　種 ホールスタッフ・キッチンスタッフ
- 給　与 **・学生(高校生可) 時給850円～**
  ・フリーター 時給900円～
  (研修期間有)
- 時　間 15:00～24:00
  (1日4～8時間、週3～5日程度応相談、
  週末出来る方大歓迎!)
- 休　日 シフト制
- 待　遇 雇用保険有、車通勤OK、能力給有、
  昇給有、まかない付、社員登用制度有
- その他 学生・フリーター・未経験者大歓迎!
  週末出来る方優遇します!
- 応　募 まずはお気軽にお電話下さい。

和洋創作ダイニング　五色ノ郷
宇土市松山町4389-2
TEL.0964-24-5866 担当／園田

うきうき不動産情報

不動産情報 募集中

●掲載料(1回・制作費込)
変形1枠(横64mm×縦40mm)**10,800円**(税込)
変形2枠(横64mm×縦80mm)**21,600円**(税込)
変形2枠に関して ・地図、写真、間取り挿入可
・間取り図の完成作成は+5,000円

詳しくは うきうきぷれす編集室まで ☎0964-42-6010

宇城市 松橋町 売一戸建
1,980万円(税込)
●所在地……宇城市松橋町豊福1344
●土地面積…956.47㎡(289.33坪)
●建物面積…94.14㎡(28.47坪)
●間取り……4K　●構造…木造瓦葺平家建
●校区……豊福小学校、松橋中学校　●駐車場…5台
●築年月日…昭和47年11月30日　●取引態様…媒介(仲介)

西山地所 ☎0964-33-2755
宇城市松橋町久具358-12　熊本県知事免許(9)2401

うきうき瓦 かわらばん版

リニューアルオープン

丼丸が「御食事処 新」にリニューアルオープン!

新鮮な海鮮がのった海鮮丼をはじめ、本格的なカレーやハラミステーキ丼といったお客様を満足させるメニューが豊富に勢揃い。精肉コーナーも併設。持ち帰りも出来ます。

御食事処 新
・海鮮丼
…シャリ大盛無料
・カツカレー
通常790円▸600円
・ハラミステーキ丼
通常980円▸800円
※他のクーポン券との併用不可
有効期限／2018年3月31日まで

御食事処 新
☎0964-33-3757
所 宇城市不知火町御領357-7(熊本トヨタ前)
営 11:00～20:00
休 年末年始　P 6台　席 15席

うきうき瓦 かわらばん版 お試し価格で掲載してみませんか?

うきうきぷれすへ掲載をご検討されている方へ、初回限定お試し用の記事広告コーナーです。掲載後の反応や返りを見るためのツールとしてお役立ていただけます。また、一般の方でも「探しています」や「イベントします」など告知スペースとしてもご利用いただけます。(※掲載は初回1回限りです)

固定フォーマットに合わせた、当社規定の取材シートに沿ってお客様がご記入いただいた文章を反映いたします。

写真については、お客様ご自身でご用意ください。

※内容によりましては、掲載をお断りすることもございます。ご了承ください。

●掲載料(1回・税込)・制作費込み **10,800円**

詳しくは、うきうきぷれす編集室まで
TEL 0964-42-6010

うきうきぷれす編集部

元気で明るい方待ってます。
うきうきぷれすをいっしょに作りましょう。
明るく楽しい職場です。

- 職　種 営業、営業補佐
- 給　与 **月給180,000円～(試用期間あり)**
- 時　間 9:30～18:30
- 資　格 普通自動車運転免許
- 待　遇 社会保険・各種保険あり
  車通勤OK(大型駐車場有)
- その他 原稿の確認作業・取材等やお客様へ
  掲載紙をお届けする仕事です。経験
  者優遇。Excel、Wordを使える方。
- 応　募 まずはお気軽にお電話ください。

株式会社 ビーエス広告社
宇城市不知火町御領391 松橋駅前BSビル裏
TEL.0964-42-6010 担当／網川

うきうき不動産情報

宇城市 小川町 新築一戸建て
2,448万円(税込)
●所 在 地 …宇城市小川町河江八ノ坪296番1
●土地面積…245.65㎡(74.30坪)
●建物面積…107.65㎡(32.56坪)
●間 取 り…5LDK　●構　造…木造2階建て
●駐 車 場…有(3台)　●建ぺい率…70%　●容 積 率…200%
●設　備…九州電力、公営上水道、公営下水道
●築 年 月…平成30年8月完成予定
●交　通…宇城市小川支所前　バス停徒歩7分
●校　区…河江小学校、小川中学校
●備　考…オール電化(エコキュート)、全室LED照明、全室ペアガラス(LOW-Eガラス)
2階トイレ、キッチン勝手口、リビングシャッター雨戸
●取引態様…売主

ローンシミュレーション
毎月返済額 **59,279円** ボーナス時 **59,383円×年2回**
●借入金額2,450万円 ●金利 固定10年 0.9%
●35年ローンで計算　頭金無し

松橋町 西下郷 新築一戸建て
1,898万円(税込)
●所 在 地 …宇城市松橋町西下郷1705-1
●土地面積…152.8㎡(46.22坪)
●建物面積…79.48㎡(24.04坪)
●間 取 り…3LDK　●構　造…木造2階建て
●駐 車 場…有(3台)　●建ぺい率…70%　●容 積 率…200%
●設　備…九州電力、公営上水道、公営下水道
●築 年 月…平成29年8月
●交　通…豊福バス停　バス停徒歩6分
●校　区…豊福小学校、松橋中学校
●備　考…オール電化(エコキュート)、全室LED照明、カーテン・外構工事費込み
食洗機、浴室乾燥機、ウォークイン玄関収納
●取引態様…売主

ローンシミュレーション
毎月返済額 **44,368円** ボーナス時 **50,056円×年2回**
●借入金額1,818万円 ●金利 固定10年 0.9%
●35年ローンで計算　頭金無し

株式会社 サンタ不動産 ☎096-334-0007
熊本県知事免許(2)第4774号　熊本市南区江越2丁目1-3

上記物件以外にも城南町、富合町、西下郷など他地区の建築前・未公開物件もあります!

モデルハウス内覧会開催
【完全予約制】
予約は右記QRコードより

うきうき不動産情報

宇城市 小川町 売一戸建て
2,299～2,399万円(税込)
●所 在 地 …宇城市小川町江頭298-2外
●土地権利…所有権　●地　目…宅地　●都市計画…未線引区画
●用途地域…無指定　●建ぺい率…70%　●容 積 率…200%
●接道状況…全棟:南西側私道幅員6m、1号棟:北西側公道幅員4m
●現　況…建築中
●構　造…木造スレートまたはアスファルトシングル葺き2階建
●設　備…九州電力・公営水道・本下水・個別LPG
●校　区…河江小学校、小川中学校
●備　考…イオンモール宇城まで車で8分の好立地、耐震、制震の4LDK
の新築物件(4LDKで和室有り)
充実の標準仕様
(TVモニター付きインターホン・ICカード開錠・浴室乾燥・温水洗浄便座・ハンドシャワー水栓・ペアガラス・システムキッチン・浄水器・床下収納・ガスコンロ3口・24時間換気・人感センサーライト・10年保証)
※現在建築中(2018年5月完成予定)

1号棟 土地面積 270.03㎡
建物面積　98.01㎡
4LDK　2,399万円(税込)

2号棟 土地面積 269.66㎡
建物面積　98.82㎡
4LDK　2,349万円(税込)

3号棟 土地面積 267.39㎡
建物面積 100.43㎡
4LDK　2,299万円(税込)

CRAS 株式会社 みらいコンシェルジュ ☎096-284-5033
熊本市中央区世安町361番地2
https://cras-life.com

お問合せは LINEで お気軽に！

卒業式

松橋高校マンガ研究部

編集後記

●（あみぃ）
先月のアンケート「うきぷれで取り上げてほしいことがあれば教えてください。」へは沢山の投稿ありがとうございました。編集部だけではマンネリ化してしまう中、参考になるご意見、正直助かります。今後時期をみて形にしていきたいと思います。＊以前から気になっていたんですがアイアムアヒーローを深夜一人で見ました。ZQN＜英雄久々面白かったです。

●（もも）
だいぶん暖かくなってきて外出する気分になってまいりました!ひかわのボタニカルマーケットいかがですか?ということで19ページをみてね!!

●（なかみー）
2月頭に宮崎へプロ野球のキャンプ見学に行ってきました。初日にホークス、2日目に巨人。キャッチボール見るだけでも面白い!夜はビールとモモ焼き★チキン南蛮は逃しましたが、久しぶりの宮崎とても楽しめました。シーズン開幕が待ち遠しい^o^

●（ま）
映画パディントン2を観てきました～!前作以上にドタバタしててラストはほっこりハッピーエンド♪今回もモフモフなパディントンに癒されました～

VEGETABLE OIL INK
この印刷物は自然環境保護のために、植物油インキを使用しております。
うきうきぷれすは古紙を混合した用紙を使用しています。

◎フォト&イラスト記念館

あなたの大切な家族・ペットの写真、描いたイラストなど、思い出に載せませんか?

ケーキ食べたいなぁ♪
byあいはな

カメラ目線が揃いません(泣)
byちょこ

眺めが良かよ。
byめこちゃん

元気な1年に!!
byさくら

※掲載数に限りがございますので応募から掲載まで時間がかかる場合がございます。また、連続投稿や携帯機種による絵文字使用における文章の文字化け、添付画像無効など、状況により掲載を見送りさせていただく場合もございます。ご了承下さい。

投稿募集 『うきうきひろば』では皆さんからのおたより(300文字以内)を、『フォト&イラスト記念館』では写真・イラストをお待ちしております。それぞれ①お名前、②郵便番号・ご住所、③電話番号、④ペンネーム、⑤コメントを必ず明記の上、郵便はがき・封書またはメールにてお送りください。尚、写真・イラストの返却は出来ませんので、ご了承ください。※携帯での投稿も可能ですが、文章中に絵文字を使用した場合、反映されません。

〒869-0551 宇城市不知火町御領391 松橋駅前BSビル1F
うきうきぷれす編集部
『うきうきひろば』係
もしくは『記念館』係まで

メールでも絶賛受付中!
info@uki-pre.net

うきうきひろば

読者コーナー

●いつも楽しく拝見させて頂いてます!毎回、季節に合った特集やイベント情報にとても助かっております。今回のチョコ以外のプレゼントにも、ちょうど悩んでいた所だったので参考になりました。映画も大好きなので、映画情報も欠かさずチェックしています。いつもありがとうございます!頑張って下さい(^^)/
（八代市　デコぽん太さん）

デコぽん太さんプレゼント参考にしていただきありがとうございます!3月公開の映画も面白そうな作品がたくさんありますので是非チェックして下さいね～★

●先日、初めてうきぷれのクーポンを使ってボウリングに行きました。ボウリングはなかなか行くきっかけがありませんでしたが、クーポンがあると「行ってみようかな」となりますね。またいろいろなクーポンを宜しくお願いします!
（熊本市　ゆきママさん）

うきぷれクーポン初めてのご使用ありがとうございます!ボウリングの結果が気になります～!今月号もお得なクーポン付きなので是非ご利用くださいね♪

●「うきうきぷれす」の、飲食店の紹介コーナーをよく活用させていただいています。職場の飲み会の幹事の時に、店の連絡先やコースの料理内容が詳しく載っているのでとても役に立つ情報源で助かっています!
（宇土市　つりバカさん）

グルメコーナーのご活用ありがとうございます!これからもお役に立てる情報を発信していけるよう頑張ります!（なかみー）

2月号アンケート

「うきぷれで今後取り上げてほしいことがあれば教えてください。」

●宇城近辺の大家族の掲載をして欲しいです。最近は子沢山の家庭はめずらしいと思うので特集して欲しいです。
（八代市　ゆうりさん）

●宇城宇土八代の開運スポット。信長や安徳天皇の墓や地元の人しか知らない神社など。
（宇土市　ながつさん）

●授業が楽しかったり、生徒に人気のある学校の先生を紹介して欲しいです。こんな楽しい学校なら行きたくなると思える特集にして欲しいです。
（八代市　おさるさん）

●もうすぐ、ワクワク楽しみな春がやってきますね。お花見するのにぴったりな場所が知りたいです!良ければお花見に持って行くお弁当に入れるおかず、簡単で見栄えのあるもの…のレシピが知りたいです。オススメなお弁当屋さんなどがあればこちらもお願いします。
（宇城市　まっきーさん）

たくさんのご応募ありがとうございました。

うきぷれ今月のプレゼント!

1 松橋ホワイトパレス ランチチケット
提供:松橋ホワイトパレス様　1組2名様

2 カーコンルームクリニック 除菌・消臭コート無料券
(6,000円相当)
対応車種:軽・コンパクト・セダン・クーペ・ワゴン・1BOX・RV
提供:カーコンビニ倶楽部マジカル様　1名様

3 両ワキ脱毛(6回) 無料券(4,000円相当)
提供:脱毛専門店　エピエピ様　1名様

4 映画鑑賞ペアチケット
※映画鑑賞ペアチケットの有効期限は5月末日までです。
※チケットの発送においては、イオンシネマ熊本からの発送になります。そのため必要な個人情報を提供します。ご了承の上、ご応募下さい。
提供:イオンシネマ熊本様　5組10名様

5 3月30日(金)～TOHOシネマズ宇城にて公開
実施日時:3/15(木)18:30～
試写状は3/6以降発送
©Twentieth Century Fox Film Corporation and Storyteller Distribution Co., LLC.
「ペンタゴン・ペーパーズ 最高機密文書」試写会チケット
応募締切 3/5(月)
提供:TOHOシネマズ宇城様　6組12名様

6 家電品1品 無料引取券
※冷蔵庫のぞく
提供:あゆむ環境様　3名様

7 カフェ&バル Shins & Honey 22 ランチペアチケット
※写真はイメージです。
提供:カフェ&バル Shins & Honey 22様　2組4名様

※写真・イラストはイメージです。内容が実際と異なる場合がございます。ご了承ください。

今回のアンケート 高価なものではないけれど…もらってうれしかった物を教えてください。

<プレゼント応募方法> 郵便ハガキ・FAX・メールに①アンケートの答え、②ご希望のプレゼント番号、③氏名、④ペンネーム、⑤郵便番号・住所、⑥電話番号、⑦年齢、性別⑧ご意見・ご感想を明記の上、下記までお送りください。また、イオンモール宇城2Fうきぷれインフォメーションでも応募ができます。※①・⑧に関しまして、『うきうきひろば』への採用も兼ねております、ご了承ください。※名前や住所、電話番号、年齢などは大切な個人情報です。トラブルになる恐れがありますので、ご家族・ご友人など、ご本人様以外の個人情報を使用してのご応募はご遠慮下さい。

締切 3月16日(金)必着

宛先 〒869-0551 宇城市不知火町御領391 松橋駅前BSビル裏
『うきうきぷれすプレゼントコーナー係』まで
Fax. 0964-42-6020 mail oubo@uki-pre.net

2月号(No.146)当選者発表!!

1.松橋ホワイトパレス ランチチケット
宇城市…キリンママ様
2.カーコンルームクリニック除菌・消臭コート無料券　宇土市…あいここママ様
3.エピエピ両ワキ脱毛無料券
八代市…さっちん様
4.映画鑑賞ペアチケット
宇城市…ひなあられ様　菊池郡…エーちゃん様
上益城郡…みーちゃん様　宇城市…くろもも様
宇城市…たまごのきみ様
5.「空海 KU-KAI 美しき王妃の謎」試写会チケット
宇城市…アップルパイ様　宇城市…ともちゃん様
宇城市…りんご様　八代市…すのーぱぁ様
宇城市…お母さん家の嫁様　八代市…みゅん様
6.「坂道のアポロン」試写会チケット
宇土市…誕生日は2月様　宇土市…カンマ様
宇城市…あーちゃん様　宇城市…みー様
宇土市…勇気の花様　宇城市…セオ様
7.日産リーフ ダイキャストモデル 1/43
熊本市…カヨちゃん様
8.林家たい平独演会 観覧ペアチケット
宇城市…たかちゃん様

2月号応募総数123通、たくさんのご応募ありがとうございました!当選された方々には改めてプレゼントの発送をもってお知らせ致します。

UKIUKI PRESS ぷれすぷれす 限定
特別ご招待券 vol.121
景品コーナー 当店指定機種に限ります
プラス1回増量
サービスチケット
●100円投入確認の上、1回分サービスになります。
●期間中、お一人様につき本券1枚1回限り。
●本券をスタッフにお渡し下さい。
●他の券との併用はできません。
passca world
有効期限 2018年3月25日(日)

UKIUKI PRESS ぷれすぷれす 限定
特別ご招待券 vol.121
メダル1,000円分購入の方
メダル20枚プレゼント!
サービスチケット
●メダルカウンターのみの対応となっております。
●期間中、お一人様につき本券1枚1回限り。
●本券をスタッフにお渡し下さい。
●他の券との併用はできません。
passca world
有効期限 2018年3月25日(日)

UKIUKI PRESS ぷれすぷれす 限定
ボウリング1G無料券 vol.121
1ゲーム無料ご招待
サービスチケット ※貸靴料別途
●本券1枚で1ゲーム無料で利用可。
●申し込みの際、本券をフロントへ提示下さい。
※精算時での提出は無効。※他の券との併用不可。
※コンベ・パック特別料金時は利用不可。
※但し、同時申し込みに限ります。
●お1人様1日1回限り使用可。
●本券1枚で3名様まで有効。
●パスカワールド宇土店でのみ有効
passca world
有効期限 2018年3月25日(日)

大好評! 豪華景品が当たる!!
ビンゴ大会!!
ビンゴ大会開催日 毎週日曜日開催
3/4 11 18 25
時間 17時スタート!!
開催場所 ボールプール前
ビンゴカード1枚100円
※小学生以下は1枚無料
ビンゴカードはお1人様2枚まで

最新鋭の技術が備わった
大満足の30レーン!
バンパーが必要な人の順番に合わせて、自動で上下する超便利機能のオート・ノンガーターシステムだから、1レーンで子どもから大人まで一緒に遊べます。
ジュニア投球補助台
オート・ノンガーターシステム

ボウリングにお得なサービスDAYできました!
水曜日 レディースDAY 1G/300円(祝日は除く)
毎月22日 ボウリングの日 1G/250円(祝日300円)
週末 土・日 ※祝日は除く 早朝早割(9～12時) 1G/250円
※お得な料金は、ご予約や特別料金時にはご利用できません。貸靴代別途(360円)

もっともっと本気で遊ぶのじゃ。
ボウリング・ゲーム passca world
パスカワールド宇土店
TEL.0964-22-5311
宇土市善道寺町綾織95(宇土シティモール2F)
OPEN CLOSE
月～金・祝日 あさ10:00 よる12:00
土・日 あさ9:00
JR鹿児島本線 善道町 運動公園 14
松橋インターから車で15分 JR宇土駅より車で7分

3/10(土) 世界ボウリング選手権大会2017 金メダル獲得!
今井 双葉選手と一緒に投げよう!
受付 19:00 大会 20:00
参加者 先着36名 参加料 2000円
個人戦(4G)の大会です。
表彰 優勝～3位 以下飛び賞、BB賞、HG賞
一緒にボウリングを楽しみましょう♪

お得なナイトパック登場!
お一人様5Gまで 1,290円
※貸靴料別途※ご予約や特別料金時にはご利用できません。
夜9:00から受付スタート

次回の友の会月例競技会は3月13日(火)を予定しております。
昼の部 14:15
夜の部 20:15
大会予定は、ホームページでも!
http://www.cw-office.co.jp/

ママ目線のアイデア光る、家事ラクを叶えた平屋の住まい。

http://www.cdesign.jp/

4LDK、32.56坪のモデルハウスは、家事や育児に追われるママ達の「あったらいいなぁ」をカタチにした平屋の住まい。ランドリースペースや随所に設けた豊富な収納スペースなど、家事ラクを叶えるアイデアいっぱいの住まいです。さらに、テラスを中心としたコの字型の間取りをご提案。家族が集うリビングは、プライバシーに配慮しながら優しい光と風に包まれ、明るく開放的な空間を実現しています。

展示終了後、販売いたします。
詳しくは、お気軽にお問い合わせください。

宇土駅そば、宇土東小校区　大人も子どももうれしい！イベント盛り沢山の２日間!!

平屋モデルハウス見学会 3/3(土)・4(日)

10:00 ▶ 17:00

充実の標準装備

■玄関ドア：リモコンを持っていれば、ボタンを押すだけで鍵の開閉が可能。離れたところからも操作OK。
■窓：断熱性・耐久性などに優れた樹脂複合サッシ(LowEガラス)。
■外装材：雨で汚れを流す、親水コート仕様。

満足の住宅設備

■システムキッチン：サッと洗える幅広シャワーで時間も水も節約。食器洗い乾燥機付。
■システムバス：汚れがちな床や鏡、カウンターもお掃除楽々。
■トイレ：お掃除のしやすさを極めたフチなし形状。

C.DESIGN
コンフォートハウスグループ

お問い合わせ、見学のご予約はお気軽に
0964-42-9160

C.デザイン株式会社／〒869-0502 宇城市松橋町松橋432-2　http://www.cdesign.jp/　C.デザイン　検索
宅地建物取引業者免許証 熊本県知事(1) 第5232号

モデルハウス　宇土市松原町65-5
OPEN ／ 10:00 ～ 17:00(土日祝)
CLOSED ／ 水曜日
平日は予約制となります。
見学をご希望の方は、事前にご連絡ください。

オートバックス熊本宇土店 車検指定工場取得 熊-778　無料見積り実施中!!

3月限定車検キャンペーン実施中！

車検基本工賃 半額！

		ハイブリッドカー（プリウス等）	軽自動車（ワゴンR等）	小型乗用車（フィット等）
車検基本工賃		16,000	16,000	16,000
代行手数料		5,000	5,000	5,000
法定費用	自賠責保険	25,830	25,070	25,830
	重量税	15,000	6,600	16,400
	印紙代	1,100	1,100	1,100
合　計		62,930	53,770	64,330
最大割引後価格		54,930	45,790	56,330

当店にお任せください!!

車検の際、必要となるもの
①車検証　②納税証明書
③旧自賠責保険証
見積り及び車検実施時にご持参ください！
お忘れなく！

●重量税：初年度登録後13年未満の「平成29年度燃費基準"未"達成車」の場合。
●重量税額について：「次世代自動車および平成29年度燃費基準等達成車」ならびに「初度登録後13年を超える車」の重量税額は車検証をお手元に担当者までお問合せ下さい。
※お見積りの際に、詳しくはスタッフまでお問い合わせください。
※車検は満期日の1ヶ月前から受付致しております。

下記クーポン持参で　車検基本工賃が半額になりこの価格!!

特別クーポン　オートバックス熊本宇土店
車検基本工賃(16,000円)が半額
※オートバックス熊本宇土店のみ利用可
※サービスは本券持参の方に限ります
※他のサービスとの併用はできません
有効期限 2018年3月末日

九州運輸局 認証工場 第4-2116号
オートバックス 熊本宇土店
☎0964-22-6780
宇土市松山町1400-1　営業時間／10:00～19:30　年中無休

皇楽の占い 3月1日～3月31日

皇楽
ある時はものかき屋、ある時は謎の占い屋。怪しい2つの顔を持つ"アラフィフ女"。特技はすました顔して毒をはくこと。
★毎週土曜と日曜のみ、宇城市小川町の「風の館・塩屋」で塩屋cafeに常駐。

一白水星
金運上昇。故に、お金の使い方には細心の注意を。使い方を間違うとせっかくの上昇運が無駄になります。真面目に働いて稼ぐ事が第一。買い物をする時は、本当に必要か否か確認を。

二黒土星
前向きな姿勢が大事。どんな時も笑顔を忘れず和顔施（わがんせ）で過ごしましょう。また、どんな些細な事でもこまめに連絡を取るように。準備は念入りに、決断は素早く、行動は積極的に。

三碧木星
オリジナルカラーを大事に過ごしましょう。人は人。持ち前の良さを大事に、やるべき事をコツコツと行っていると自然と道は開けてきます。遠方との取引や商談がまとまる可能性も。

四緑木星
現状維持を心がけて自然体で過ごしましょう。周囲からの注目とは裏腹に、気持ちが低迷したりパワーダウンしたりと…不安定な運気です。時には手を抜くことも大事。余裕をもって。

五黄土星
今まで積み重ねてきたことが開花し、引き立て運なども重なり飛躍の時となりそうです。が、準備不足での出発は危険です。先ずは、諸々相調うまで待ちましょう。ゆっくりと進んだが吉。

六白金星
今月のラッキースポットは家庭。家庭がうまく回っていれば、自然と仕事も交友関係も順調に回ります。家庭がギクシャクしていると運気もギクシャクに。今月は徹底して家族サービスを。

七赤金星
交際運が活発なだけに出費が…。御縁づくりも大事ですが、お財布の中身と相談しながら実践をしましょう。また、健康面に要注意。今月はゆっくりとしたスケジュールで動くように。

八白土星
何となくカラカラカラと空回りの一ヶ月になりそうです。良かったり悪かったり…。「ん？」と微妙なズレを感じたら、思い切って立ち止まりましょう。派手な行動は避けたが無難です。

九紫火星
気を引き締めて過ごしましょう。思い込みや自信過剰であれやこれやと意見をしていると、思わぬとばっちりをくらいますよ。自分時間を増やし内面を磨くことに専念しましょう。

【一白水星】昭和2、11、20、29、38、47、56、平成2、11、20、29年生まれ
【二黒土星】昭和元、10、19、28、37、46、55、平成元、10、19、28年生まれ
【三碧木星】昭和9、18、27、36、45、54、63、平成9、18、27年生まれ
【四緑木星】昭和8、17、26、35、44、53、62、平成8、17、26年生まれ
【五黄土星】昭和7、16、25、34、43、52、61、平成7、16、25年生まれ
【六白金星】昭和6、15、24、33、42、51、60、平成6、15、24年生まれ
【七赤金星】昭和5、14、23、32、41、50、59、平成5、14、23年生まれ
【八白土星】昭和4、13、22、31、40、49、58、平成4、13、22年生まれ
【九紫火星】昭和3、12、21、30、39、48、57、平成3、12、21年生まれ

際田まみ INFORMATION

レギュラー
●RKKラジオ(AM1197)
『際田まみのマミームメロディー』
毎週月曜日 18:20～

TSUTAYA小川町店、熊本三年坂店、嘉島店で発売中！
Home
定価 ¥1,000

ふるさと熊本 iTunesにて販売中

赤い糸 定価 ¥1,000

メッセージ 定価 ¥2,000

カエリミチ 定価 ¥1,200

際田まみ［キワダマミ］
宇城市出身のシンガーソングライター。ライブイベント出演ほか、CMソング、ラジオパーソナリティー等色々な分野にて全国展開中！
http://kiwamami.com/

映画情報　2/25▶3/24

高校生は映画が1,000円！ ※上映作品・日程は変更になる場合もありますので事前にご確認ください。

上映予定　TOHOシネマズ宇城 ☎050(6868)5004

3/1～
ブラックパンサー
監督：ライアン・クーグラー　出演：チャドウィック・ボーズマン
15時17分、パリ行き
監督：クリント・イーストウッド　出演：アンソニー・サドラー
シェイプ・オブ・ウォーター ※R15+
監督：ギレルモ・デル・トロ　出演：サリー・ホーキンス

3/3～
映画ドラえもん　のび太の宝島
監督：今井一暁　出演：水田わさび、大原めぐみ、かかずゆみ

3/10～
劇場版 ウルトラマンジード つなぐぜ！願い!!
監督：坂本浩一　出演：濱田龍臣、山本千尋、長谷川舞優
去年の冬、きみと別れ
監督：瀧本智行　出演：岩田剛典、山本美月、斎藤工
坂道のアポロン
監督：三木孝浩　出演：知念侑李、中川大志、小松菜奈
北の桜守
監督：滝田洋二郎　出演：吉永小百合、岳雅人、篠原涼子

3/16～
リメンバー・ミー
監督：リー・アンクリッチ　共同監督：エイドリアン・モリーナ
出演：アンソニー・ゴンサレス、ガエル・ガルシア・ベルナル

3/17～
ちはやふる　結び
監督：小泉徳宏　出演：広瀬すず、野村周平、新田真剣佑
映画プリキュアスーパースターズ!
監督：池田洋子　出演：引坂理絵、本泰莉奈、小倉唯

3/21～
曇天に笑う
監督：本広克行　出演：櫻士舞汰、中山優馬、古川雄輝
ボス・ベイビー
監督：トム・マクグラス　出演：アレック・ボールドウィン
トゥームレイダー　ファースト・ミッション
監督：ローアル・ユートハウグ　出演：アリシア・ビカンダー

・ペンタゴン・ペーパーズ 最高機密文書 試写会プレゼント！　詳しい応募方法は22ページへ！

上映予定　イオンシネマ熊本 ☎096(235)7707

3/1～
ブラックパンサー
監督：ライアン・クーグラー　出演：チャドウィック・ボーズマン
シェイプ・オブ・ウォーター ※R15+
監督：ギレルモ・デル・トロ　出演：サリー・ホーキンス

3/3～
映画ドラえもん　のび太の宝島
監督：今井一暁　出演：水田わさび、大原めぐみ、かかずゆみ

3/10～
劇場版 ウルトラマンジード つなぐぜ！願い!!
監督：坂本浩一　出演：濱田龍臣、山本千尋、長谷川舞優
去年の冬、きみと別れ
監督：瀧本智行　出演：岩田剛典、山本美月、斎藤工
坂道のアポロン
監督：三木孝浩　出演：知念侑李、中川大志、小松菜奈
北の桜守
監督：滝田洋二郎　出演：吉永小百合、岳雅人、篠原涼子

3/16～
リメンバー・ミー
監督：リー・アンクリッチ　共同監督：エイドリアン・モリーナ
出演：アンソニー・ゴンサレス、ガエル・ガルシア・ベルナル

3/17～
ちはやふる　結び
監督：小泉徳宏　出演：広瀬すず、野村周平、新田真剣佑
映画プリキュアスーパースターズ!
監督：池田洋子　出演：引坂理絵、本泰莉奈、小倉唯

3/21～
曇天に笑う
監督：本広克行　出演：櫻士舞汰、中山優馬、古川雄輝
ボス・ベイビー
監督：トム・マクグラス　出演：アレック・ボールドウィン
トゥームレイダー　ファースト・ミッション
監督：ローアル・ユートハウグ　出演：アリシア・ビカンダー

平成31年・32年度の 成人式をお迎えの方へ

振袖選びから前撮り、成人式当日のお支度まで
すべてトータルプロデュース。
あなたの成人式を最高の記念日に
しませんか?

今なら10大特典付き

地域一番 500点の振袖から選べちゃう!

Bond's のレンタル&お買い上げ

振袖レンタル 59,800円(税抜)~

振袖お買上げ 198,800円(税抜)~

お母様の振袖など無料点検ご相談会開催中!!

ママフリ小物レンタルプラン

お持ちの振袖小物を代えてイメージチェンジしませんか?

5点セットレンタル
【・帯メ・帯あげ・重衿・草履・バッグ】 30,000円~

写真だけの成人式やお持ち込みの振袖での撮影セットプランなども
ご用意しております。

新撮影イベントのお知らせ♪

ねころびアート

毎週 水曜日 14:00~16:00

参加者募集!

ご参加の方には 参加料500円 ポッキリ

写真を待ち受けデータにしてプレゼント!

お衣装は持ち込み、またはベビーヌードの
撮影となります。お友達とお誘い合せの上
ぜひご参加下さい!!

お問い合わせはこちらまで Bond's tel.0964-26-1503

写真だけの結婚式や前撮り撮影もとってもお得な

スタジオフォトウエディング

洋装スタジオプラン 19,800円(+税)

和装スタジオプラン 35,000円(+税)

お2人様分の衣装+
ヘアセット+メイク+着付+
撮影料込み

お問い合わせはこちらまで Bond's tel.0964-26-1503

大切なお子様の健やかな成長をお祈りして記念に!

お宮参り・百日祝い

期間限定 撮影キャンペーン

撮影料 + 着衣装 + ベビードレス

平日でも 土・日・祝でも 0円

お問い合わせはこちらまで Bond's tel.0964-26-1503

今、話題の笑顔の終活フォト

撮影時の着物やドレスの
お衣装も豊富にご用意!

奇跡の1枚をお撮り致します。

撮影料+ヘアセット・メイク・L判サイズのお写真1枚込み

通常12,000円+税のところ
キャンペーン価格 5,000円+税

お問い合わせはこちらまで Bond's tel.0964-26-1503

Bond's ボンズ

TEL 0964-26-1503

宇土市本町6-47
営業時間/9:30~18:30
定休日/火曜

NAGAMATSU GROUP
http://nagamatsu-group.com/bonds

有効期限:2018年3月31日まで

美容室ママファミリー

- チャイルドカット (小学生まで)(おもちゃ付き)‥ ¥1,000
- カット…… ¥1,500
- 白髪染め ¥2,500~
- おしゃれ染め ¥3,000~
- パーマ ¥3,000~
- 縮毛矯正ストレート …… ¥5,700~

全メニュー税抜価格で表示しております。 ※カラー・パーマはロング料金別途となります。

ママのつくった美容室 MAMA FAMILY 美容室ママファミリー

宇土店 駐車場完備 予約なしでも大丈夫!

受付時間 AM 9:00~ パーマ PM 4:00 カット PM 5:00 カラー PM 5:00

☎0964-22-5635

所 宇土市新松原町40-1

年中無休

1ヶ月お試し授業!

毎月5名様限定 授業料無料 1ヶ月(全8回)
※テキスト代は別途2,160円必要

少人数生の北進塾だからできる、
お子様一人一人に合わせたカリキュラム。

個別指導 対象/小1~中3

1. 1教科~5教科まで選択できます。
2. 学力・志望校に応じてテキスト選択できます。
3. 曜日・時間が選択できます。
4. 定期テスト対策が無料。

少しずつ目標をクリア。夢に近づきましょう!

無理な勧誘は行いません。安心してお申し込み下さい。

北進塾

塾長 久山 隆郎

TEL 090-8403-8327

宇城市松橋町曲野967-2
(松橋バイパス沿いHIヒロセ松橋店近く)

年に一度のフロンティア車検祭り!!

平成30年3月末まで入庫された方限定

ゴールドフロンティア開催!!

※重量税はエコカー減税、13年経過車両は左記価格と異なります。

軽39,800円~

ほしくは折込チラシお電話にて!!

地域最安値に挑戦!!

しかも これだけついて 納車引取 代車 洗車 室内清掃

軽以外も安い!!

※「法定費用」とは、重量税+自賠責保険+印紙代の合計です。※車両の状態によっては、別途部品代や工賃が必要です。※年式、車種によって料金は異なります。※法定費用以外の作業費には別途消費税がかかります。※一部車両を除く。※普通車も特別価格で提供させて頂きます。

車検無料出張見積OK 他社と比べてください。まずはお気軽にお問合せください。

国土交通省九州運輸支局指定整備工場 熊-836号 お気軽にお問合せください。

(株)フロンティア熊本 ☎0964-23-1690

本社・展示場・指定工場 宇土市松山町1410 (営)9時~19時 (休)年末年始 他

がんばろう熊本!

あこがれのマイホームを現実に!

松橋町M様邸 家づくりレポート

光ホームで夢のマイホームを建てるお客様をご紹介!

光ホームは土地探し・住宅ローン手続き、設計・施工・完成・アフターメンテナンスまで、お客様を完全サポート。

FILE.47 宇城市松橋町M様邸-その①

1月下旬にM様邸の上棟式が行われました。厳しい寒さにも関わらずたくさんのご近所の人たちで賑わいました。餅投げが始まるとみんな餅拾いに夢中。今では珍しい餅拾いに大興奮でした。

現在、転勤で高森町にお住まいのご家族。マイホームを検討中というM様に、お姉様が『光ホームのモデルルーム併設新社屋建築中』のお話をされたそうです。モデルルームがご自身のマイホームのイメージと合ったようで、それからとんとん拍子に話が進んだとのこと。

只今松橋町の実家の隣に平屋(一部屋根裏部屋あり)を建築中です。こだわりは家の中心に配置した「家族が集う広い25帖のリビング」。3月中旬の完成が楽しみだそうです。

M様ご家族

新築・リフォーム・土地探しから事業用施設等、多数手掛けています。お気軽にお問い合わせください。

新築・リフォーム・店舗改装・コンサルティング

株式会社 ひかる 光ホーム

宇城市松橋町曲野1-1
☎0964-32-3762
FAX 0964-27-7625
http://www.hikaru-home.com
E-mail y-sakura@cameo.plala.or.jp

建築士事務所 熊本県知事登録 第4921号 熊本県知事建設許可(般-25)第16495号

光ホーム 検索